

SUOMEN SÄÄDÖSKOKOELMA

Julkaistu Helsingissä 20 päivänä kesäkuuta 2018

480/2018

Sisäministeriön asetus

liikkumis- ja oleskelurajoituksista annetun sisäministeriön asetuksen muuttamisesta

Sisäministeriön päätöksen mukaisesti
muutetaan liikkumis- ja oleskelurajoituksista annetun sisäministeriön asetuksen (1104/2013) 1 §:n 4 momentti sekä liitteet 1 ja 3–5, sellaisina kuin niistä ovat liitteet 1, 4 ja 5 asetuksessa 1348/2015, seuraavasti:

1 §

Soveltamisala

Yleisestä liikkumisrajoituksesta lentoasemien eräillä alueilla säädetään ilmailulain (864/2014) 100 §:n 1 momentissa.

Tämä asetus tulee voimaan 1 päivänä heinäkuuta 2018.

Asetuksen 5 §:ssä säädetyt tässä asetuksessa säädetyt uusia liikkumis- ja oleskelurajoitusalueita koskevat merkinnät on otettava käyttöön viimeistään 31 päivänä joulukuuta 2018.

Helsingissä 19 päivänä kesäkuuta 2018

Sisäministeri Kai Mykkänen

Erityisasiantuntija Heidi Aliranta

LIIKKUMIS- JA OLESKELURAJOITUSTEN KOHTEENA OLEVAT LENTO-PAIKAT

(1 §:n 1 momentin 1 kohta)

Alue	Kunta	Toiminnanharjoittaja	Kartan numero
1) Forssan lentopaikka (EFO)	Forssa	Forssan Seudun Ilmailuyhdistys ry	1.1
2) Hangon lentopaikka (EFHN)	Hanko	Hangon Lentokerho ry ja Hangon Lentokenttäyhdistys ry	1.2
3) Nummelan lento-paikka (EFNU)	Nummela	Nummelan Lentokeskus ry	1.3
4) Rautavaaran lento-paikka (EFRA)	Rautavaara	Rautavaara-säätiö	1.4
5) Räyskälän lentopaikka (EFRY)	Loppi	Räyskälä-säätiö	1.5
6) Wredebyn lento-paikka (EFWB)	Kouvola	Maanomistaja	1.6
7) Lahti-Vesivehmaan lentopaikka (EFLA)	Asikkala	Päijät-Hämeen lentokenttä-säätiö	1.7
8) Sodankylän lentopaikka (EFSO)	Sodankylä	Sodankylän kunta	1.8

**LIIKKUMIS- JA OLESKELURAJOITUSTEN KOHTEENA OLEVAT FINGRID
OYJ:N KANTAVERNON MUUNTOASEMAT JA VARAVOIMALAITOKSET**
(1 §:n 1 momentin 3 kohta)

Muuntoasema tai varavoimalaitos	Kunta	Kartan numero
1) Anttilan muuntoasema	Porvoo	3.01
2) Alapitkän muuntoasema	Lapinlahti	3.02
3) Alajärven muuntoasema	Alajärvi	3.03
4) Asmuntin muuntoasema	Ranua	3.04
5) Espoon muuntoasema	Espoo	3.05
6) Forssan sähköasema	Forssa	3.06
7) Forssan varavoimalaitos	Forssa	3.07
8) Hikiän muuntoasema	Hausjärvi	3.08
9) Hirvisuon muuntoasema	Kokkola	3.09
10) Huittisten muuntoasema	Huittinen	3.10
11) Huutokosken sähköasema ja varavoimalaitos	Joroinen	3.11
12) Isokankaan muuntoasema	Oulu	3.12
13) Isoniemen muuntoasema	Kittilä	3.13
14) Jylkän muuntoasema	Kalajoki	3.14
15) Jämsän muuntoasema	Jämsä	3.15
16) Kangasalan muuntoasema	Kangasala	3.16
17) Keminmaan muuntoasema	Keminmaa	3.17
18) Kontiolahden muuntoasema	Kontiolahti	3.18
19) Kopulan muuntoasema	Siuntio	3.19
20) Korian muuntoasema	Kouvola	3.20
21) Kristinestadin muuntoasema	Kristiina	3.21
22) Kuolajärven muuntoasema	Kittilä	3.22
23) Kymin muuntoasema	Kotka	3.23
24) Leväsuon muuntoasema	Oulu	3.24
25) Liedon muuntoasema	Lieto	3.25
26) Luukkalan muuntoasema	Lappeenranta	3.26
27) Länsisalmen muuntoasema	Vantaa	3.27
28) Naantalinsalmen muuntoasema	Naantali	3.28
29) Naantalin varavoimalaitos	Naantali	3.29
30) Nikuvikenin muuntoasema	Sipoo	3.30

31)	Nurmijärven muuntoasema	Nurmijärvi	3.31
32)	Melon muuntoasema	Nokia	3.32
33)	Pernooskosken muuntoasema	Kotka	3.33
34)	Petäjaskosken muuntoasema	Rovaniemi	3.34
35)	Petäjaskoski 2 muuntoasema	Rovaniemi	3.35
36)	Petäjäveden muuntoasema	Petäjävesi	3.36
37)	Pikkaralan muuntoasema	Oulu	3.37
38)	Pirttikosken muuntoasema	Rovaniemi	3.38
39)	Pyhäselän muuntoasema	Muhos	3.39
40)	Rauman muuntoasema	Rauma	3.40
41)	Rihtniemen muuntoasema	Pyhäranta	3.41
42)	Salon muuntoasema	Salo	3.42
43)	Seinäjoen muuntoasema	Seinäjoki	3.43
44)	Selleen muuntoasema	Tornio	3.44
45)	Siikajoen muuntoasema	Siikajoki	3.45
46)	Tammiston muuntoasema	Vantaa	3.46
47)	Toivilan muuntoasema	Jämsä	3.47
48)	Tolkkisten varavoimalaitos	Porvoo	3.48
49)	Tuovilan muuntoasema	Mustasaari	3.49
50)	Uvilan muuntoasema	Uvila	3.50
51)	Uusnivalan muuntoasema	Nivala	3.51
52)	Vajukoskin muuntoasema	Sodankylä	3.52
53)	Valajaskosken muuntoasema	Rovaniemi	3.53
54)	Vihtavuoren muuntoasema	Laukaa	3.54
55)	Virkkalan muuntoasema	Lohja	3.55
56)	Visulahden muuntoasema	Mikkeli	3.56
57)	Vuolijoen muuntoasema	Kajaani	3.57
58)	Ylikkälän muuntoasema	Lappeenranta	3.58

LIIKKUMIS- JA OLESKELURAJOITUSTEN KOHTEENA OLEVAT VOIMALAITOS-, TEOLLISUUS- JA KAIVOSALUEET

(1 §:n 1 momentin 4 kohta)

Alue	Kunta	Toiminnanharjoittaja	Kartan numero
1) Olkiluodon ydinvoimalaitos	Eurajoki	Teollisuuden Voima Oyj	4.01
2) Loviisan voimalaitos	Loviisa	Fortum Power and Heat Oy	4.02
3) Isohaaran voimalaitos	Keminmaa	PVO-Vesivoima Oy	4.03
4) Kilpilahden teollisuusalue	Porvoo	Neste Oil Oyj ja Borealis Polymers Oy	4.04
5) Naantalin jalostamo	Naantali	Neste Oil Oyj	4.05
6) Tehdasalue	Kotka	Kotkamills Oy	4.06
7) Tehdasalue	Oulu	Kemira Chemicals Oy	4.07
8) Lampivaaran ametistikaivos	Sodankylä ja Pelkosenniemi	Kaivosyhtiö Arctic Ametisti Oy	4.08
9) Talvivaaran kaivosalue	Sotkamo	Talvivaara Sotkamo Oy	4.09
10) Seitakorvan voimalaitos	Kemijärvi	Kemijoki Oy	4.10
11) Taivalkosken voimalaitos	Keminmaa	Kemijoki Oy	4.11
12) Ojamon kaivoslampi	Lohja	Luksia, Länsi-Uudenmaan koulutusyhtymä, Meriturva ja Lohjanjärven kalastusalue	4.12
13) Tuotantolaitos	Mäntyharju	Oy Woikoski Ab	4.13
14) Teollisuusalue	Harjavalta	Boliden Harjavalta Oy, Norilsk Nickel Harjavalta Oy ja Yara Suomi	4.14
15) Hanhikiven ydinvoimalaitokselle varattu alue	Pyhäjoki	Fennovoima Oy	4.15
16) Tehdasalue	Raahe	SSAB Europe Oy	4.16

LIIKKUMIS- JA OLESKELURAJOITUSTEN KOHTEENA OLEVAT MUUT ALUEET

(1 §:n 1 momentin 5 kohta)

Alue	Kunta	Toiminnanharjoittaja	Kartan numero
1) Testiradat ja niiden suoja-alueet	Muonio	North European Invest Oy	5.01
2) Ajoksen satama-alue	Kemi	Kemin Satama Oy	5.02
3) Testiradat ja niiden suoja-alueet	Muonio	Ice Land Europe Oy	5.03
4) Vallisaari	Helsinki	Metsähallitus	5.04
5) Raahen satama-alue	Raahe	Raahen Satama Oy	5.05
6) Haminan satama-alue	Hamina	HaminaKotka Satama Oy	5.06
7) Kotkan satama-alue	Kotka	HaminaKotka Satama Oy	5.07
8) Hangon Ulkosatama-alue	Hanko	Hangon Satama Oy	5.08
9) Hangon Länsisatama-alue	Hanko	Hangon Satama Oy	5.09
10) Hangon Koverharin satama-alue	Hanko	Hangon Satama Oy	5.10
11) Kokkolan satama- ja suurteollisuusalue	Kokkola	Kokkolan Satama Oy ja KIP Service Oy	5.11
12) Turun kantasatama-alue	Turku	Turun Satama Oy	5.12
13) Turun Pansion satama-alue	Turku	Turun Satama Oy	5.13
14) Oulun satama-alue	Oulu	Oulun Satama Oy	5.14
15) Rauman satama-alue	Rauma	Rauman Satama Oy	5.15

1.1 Forssan lentopaikka (EFO)

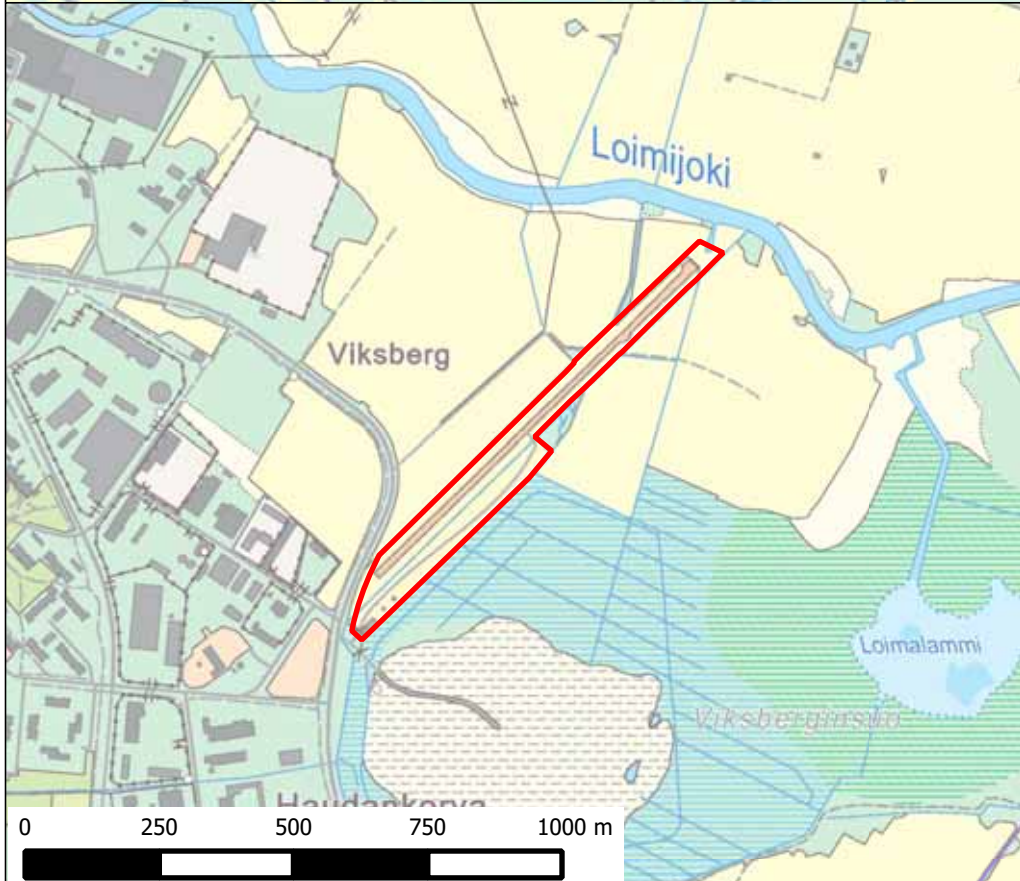
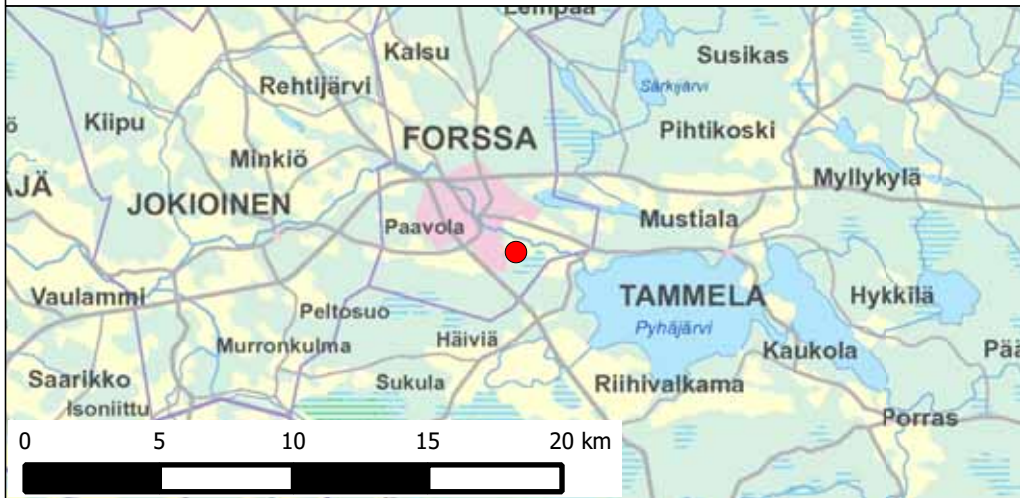

1.2 Hangon lentopaikka (EFHN)

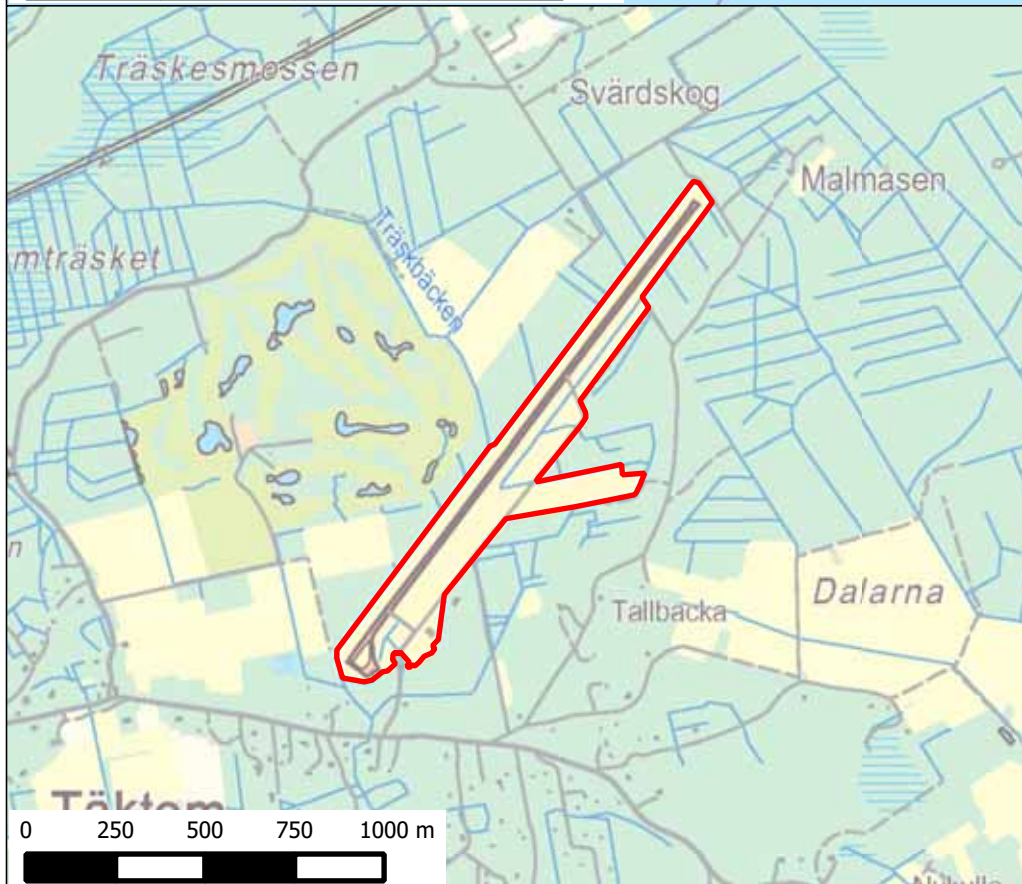

1.3 Nummelan lentopaikka (EFNU)

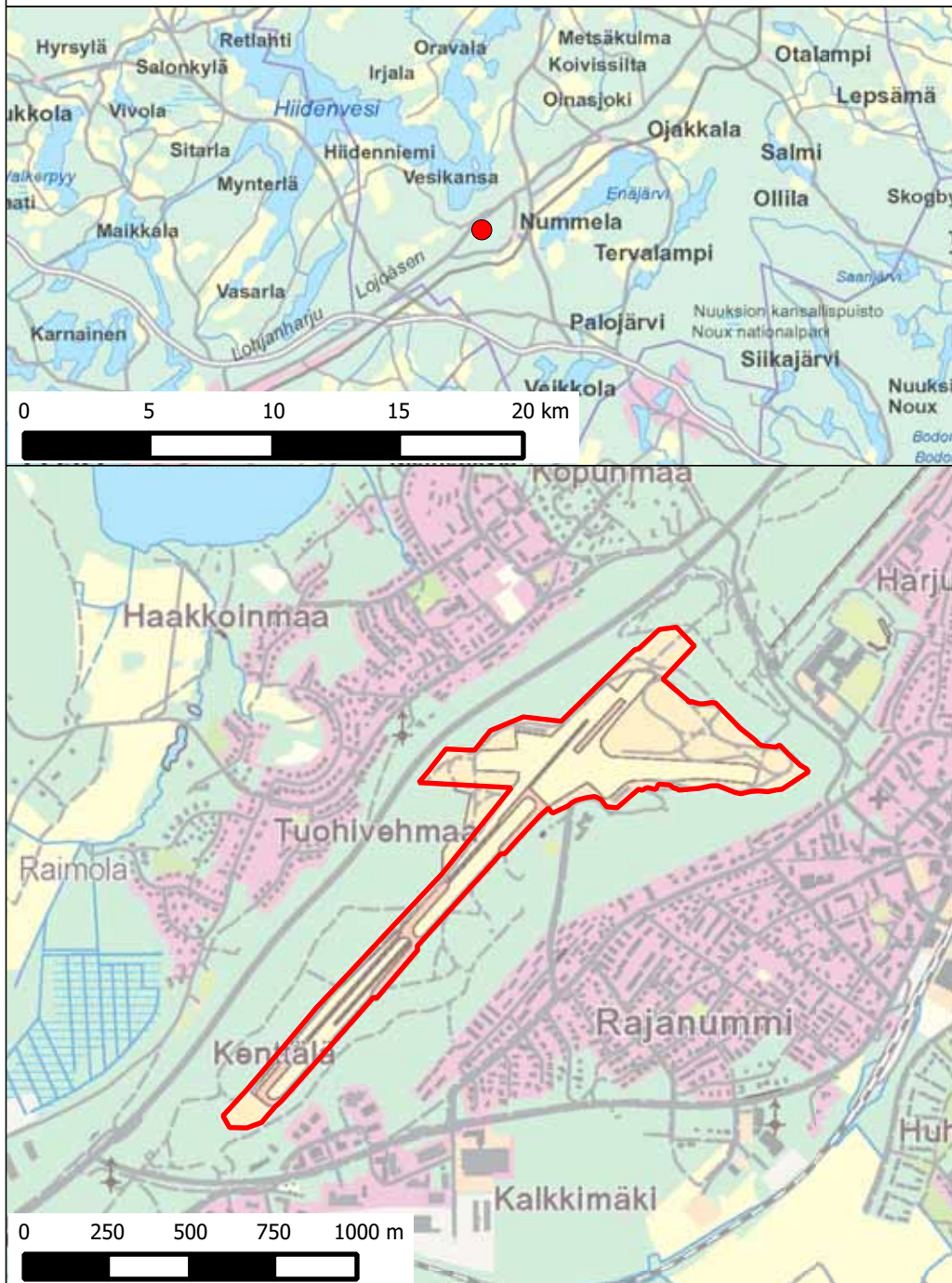

1.4 Rautavaaran lentopaikka (EFRA)

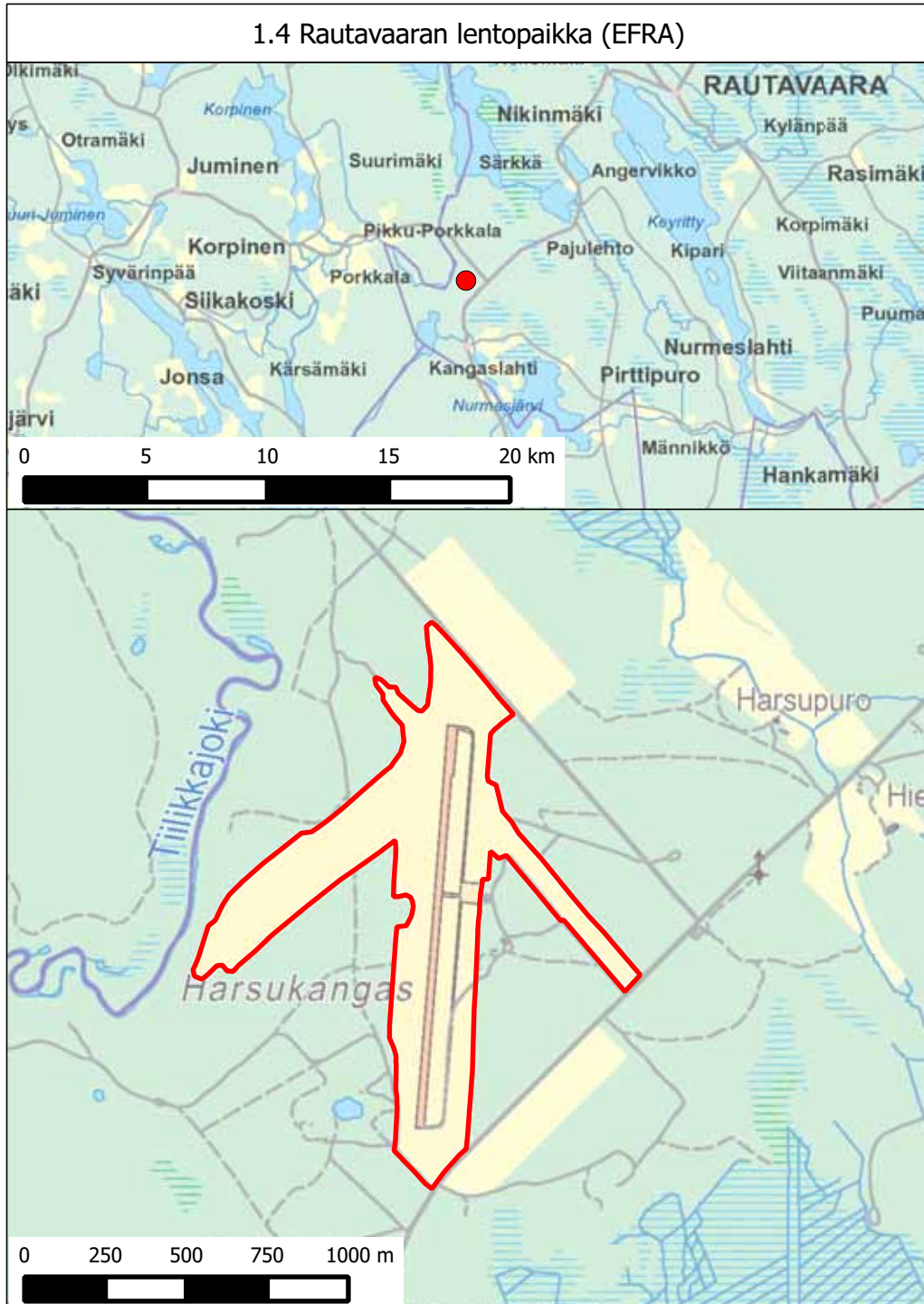

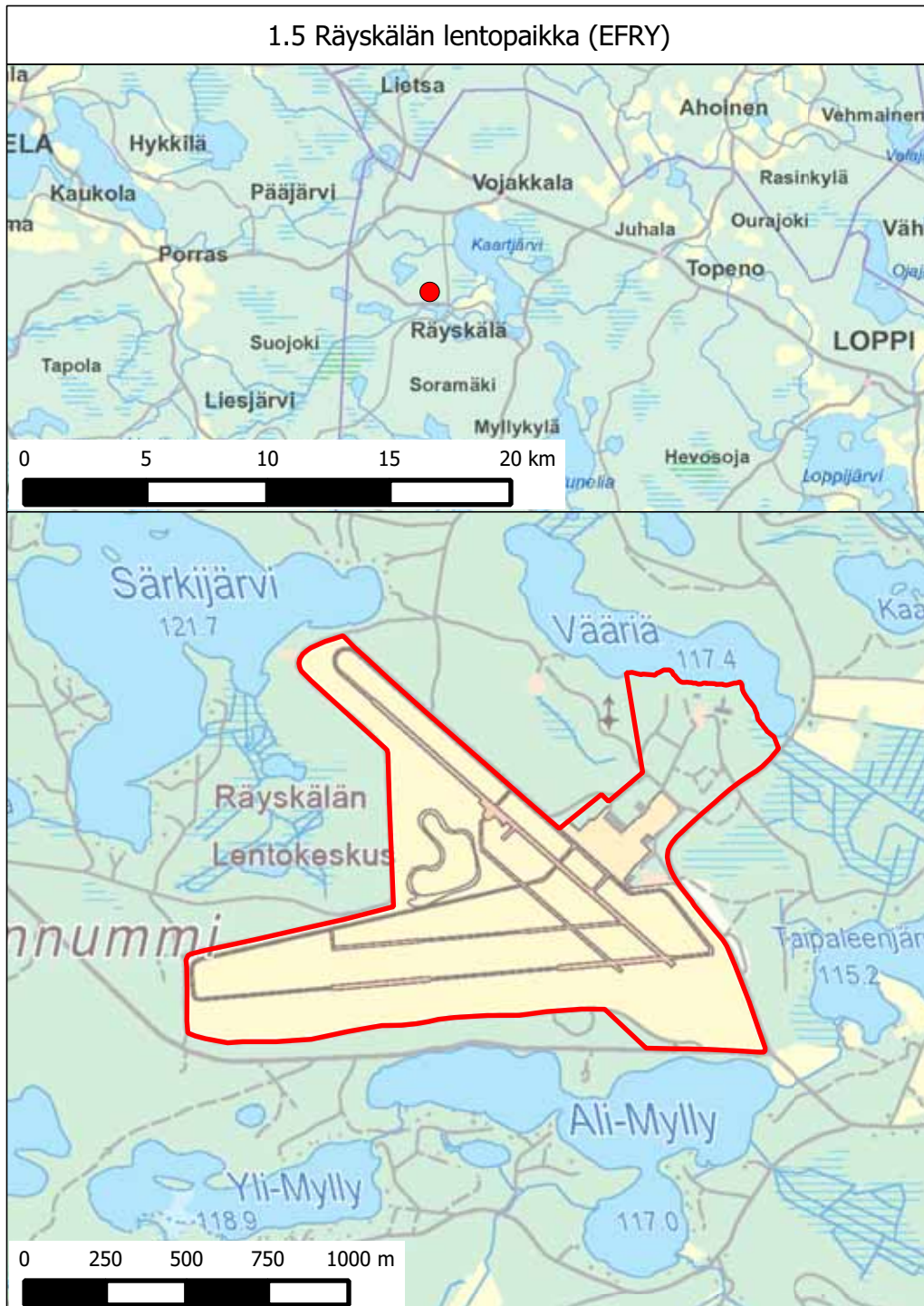

1.6 Wredebyn lentopaikka (EFWB)



1.7 Lahti-Vesivehmaan lentopaikka (EFLA)

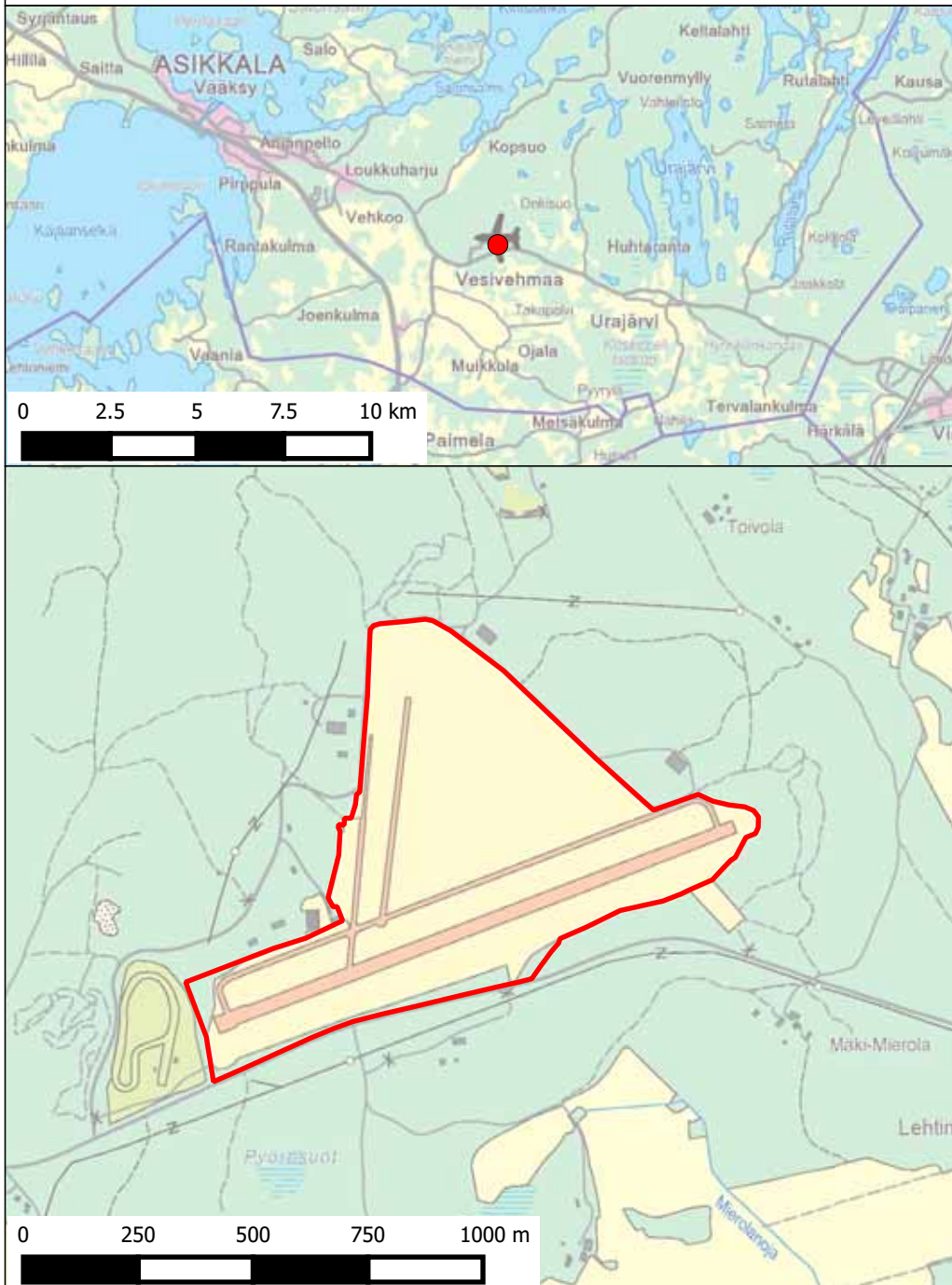

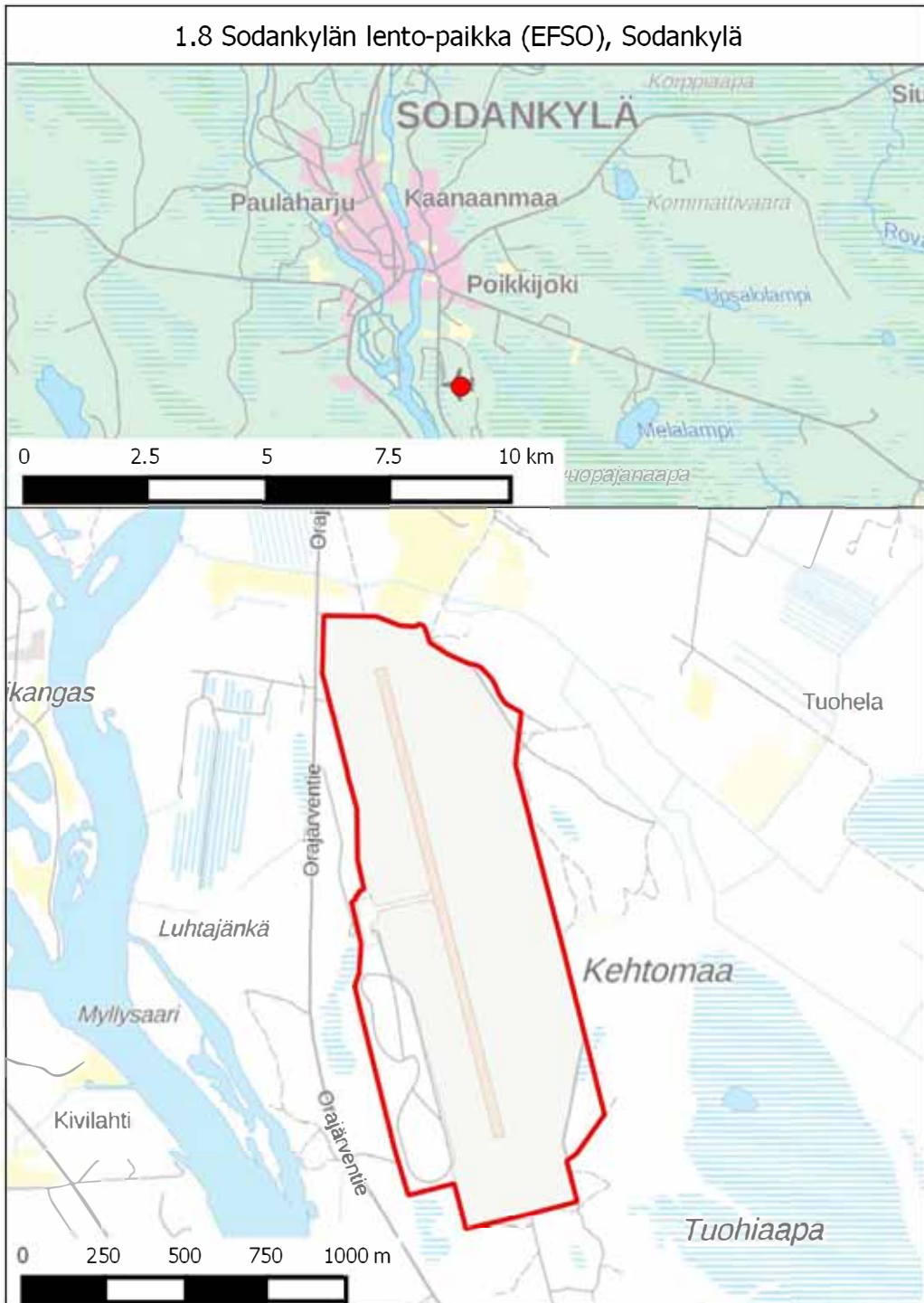

3.01 Anttilan muuntoasema, Porvoo

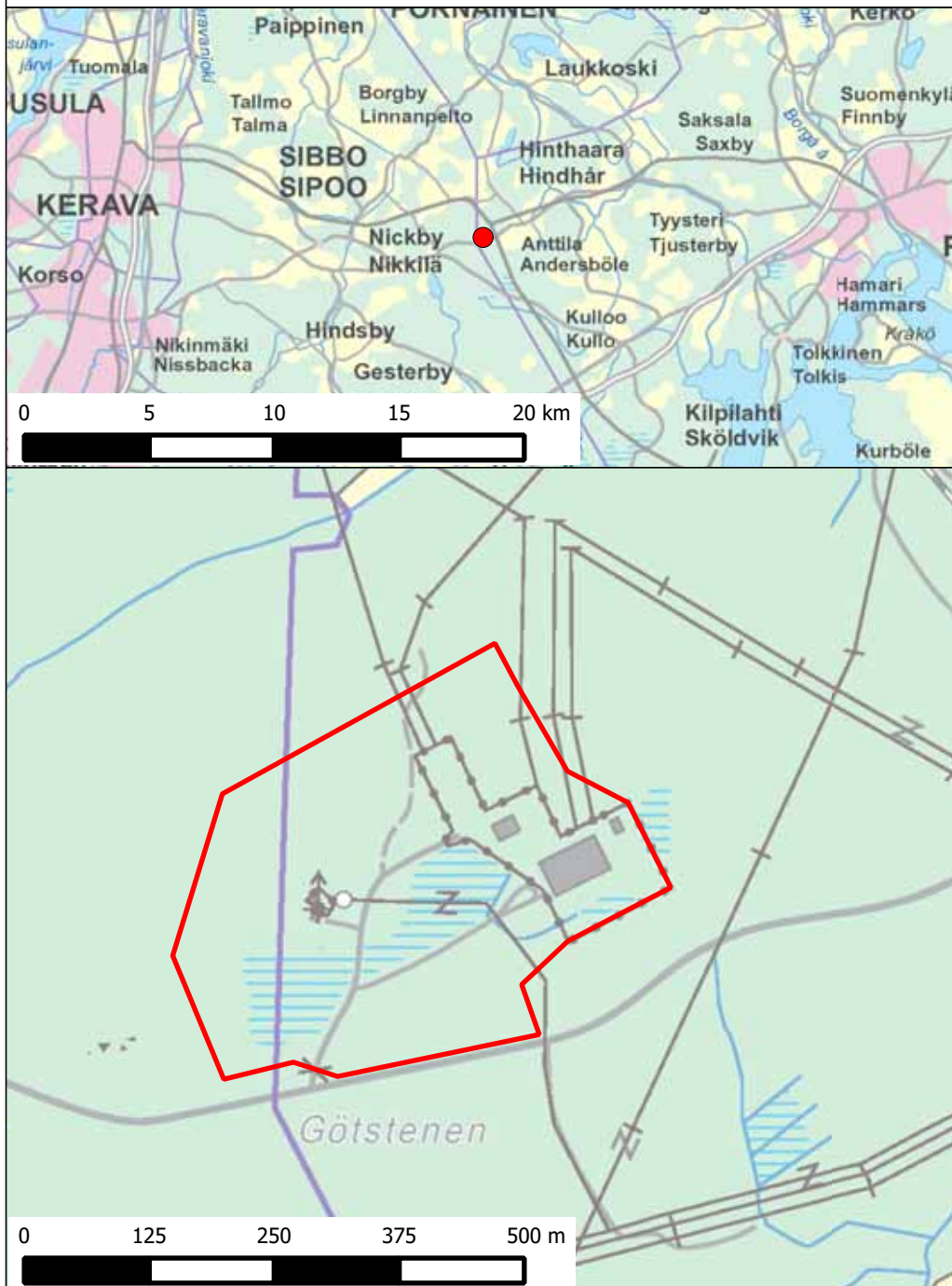

3.02 Alapitkän muuntoasema, Lapinlahti

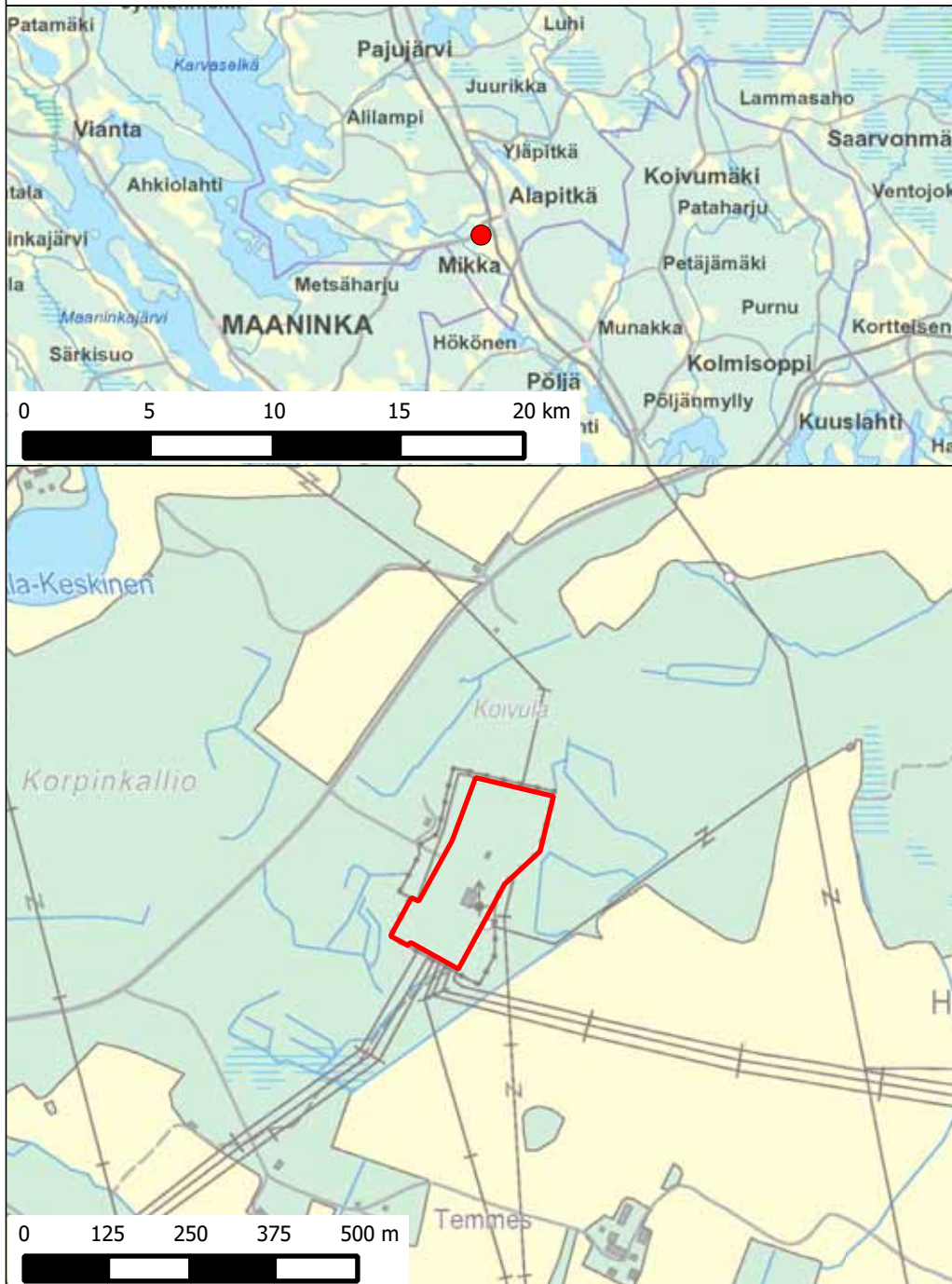

3.03 Alajärven muuntoasema, Alajärvi

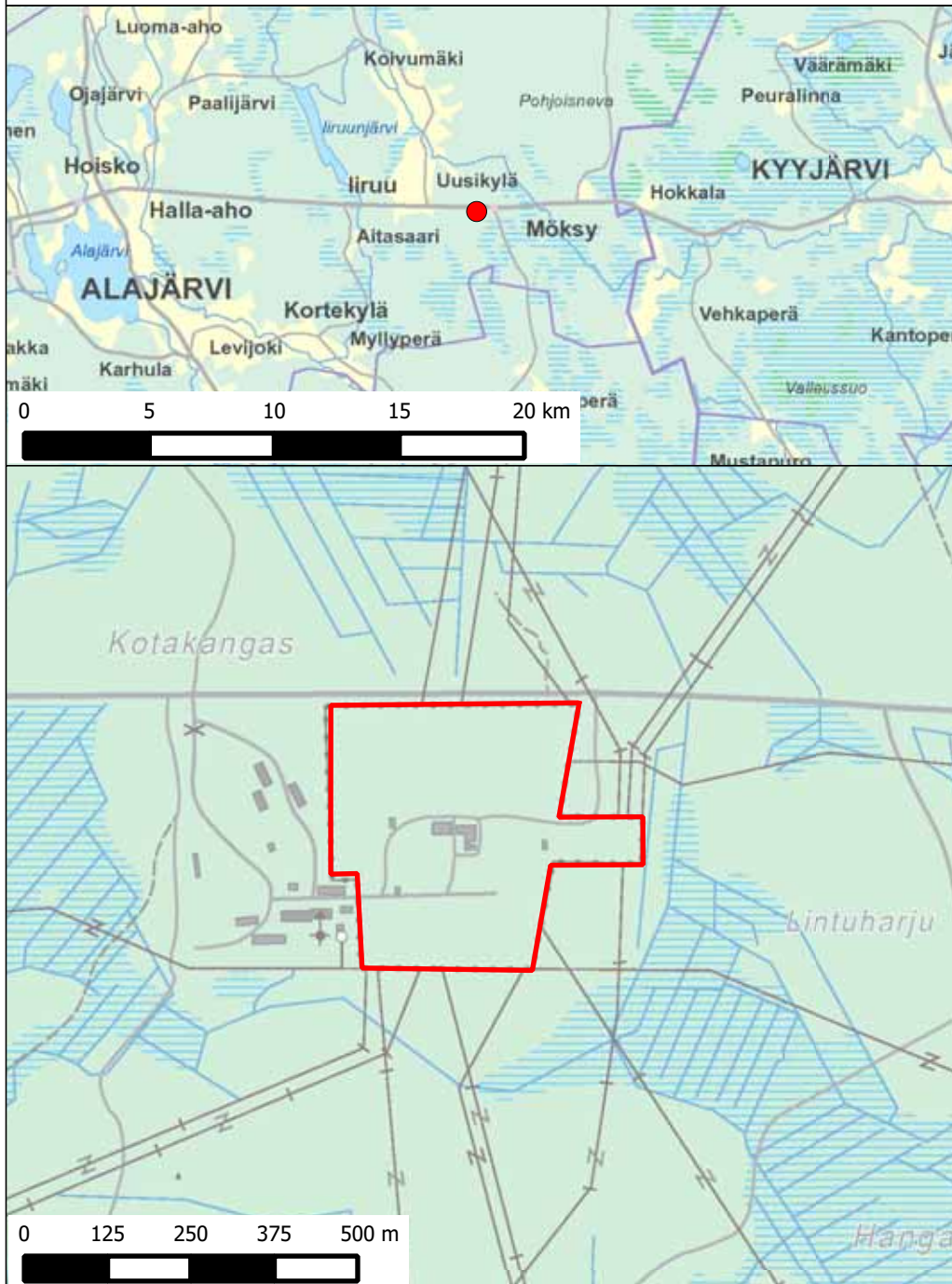

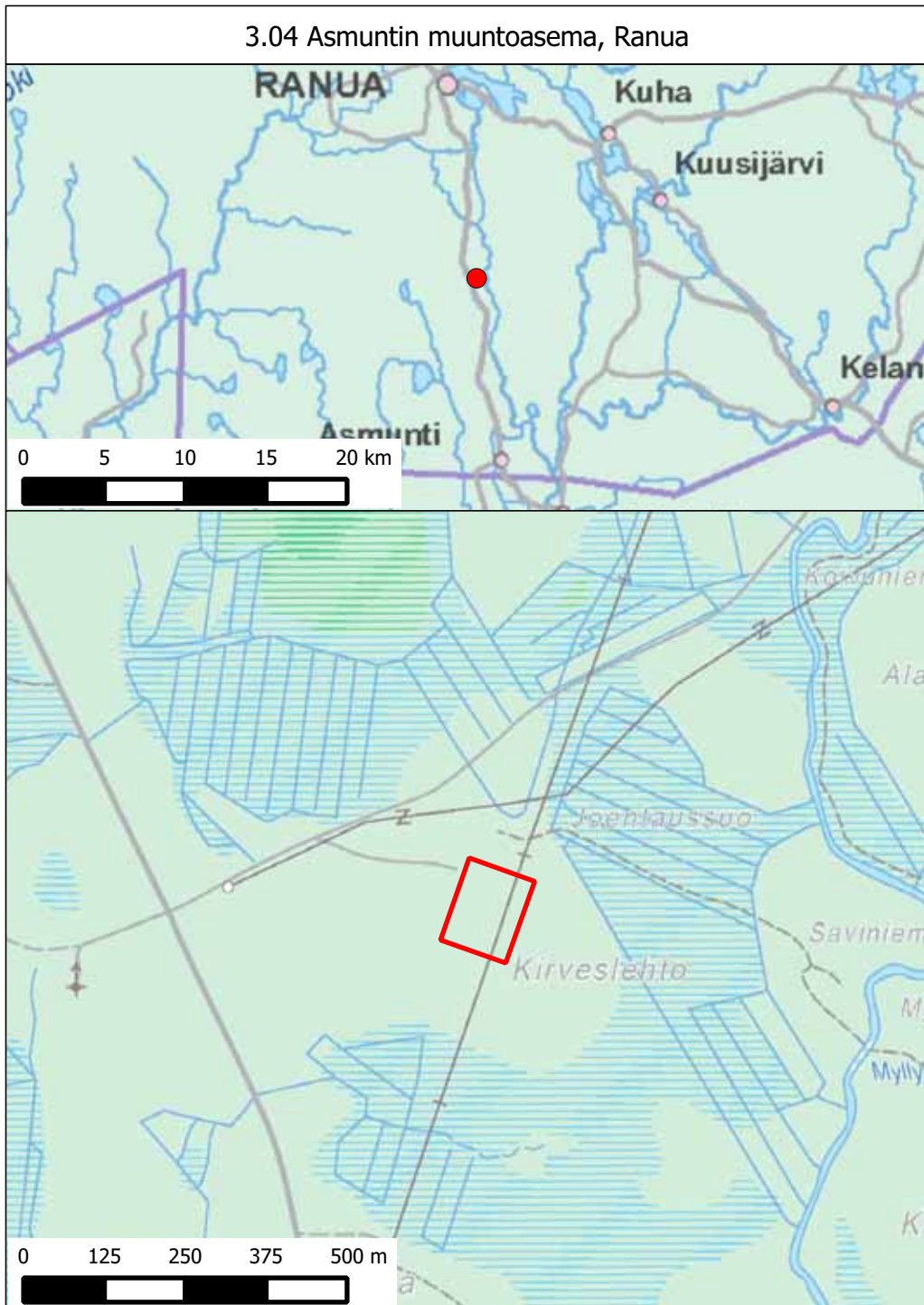

3.05 Espoon muuntoasema, Espoo

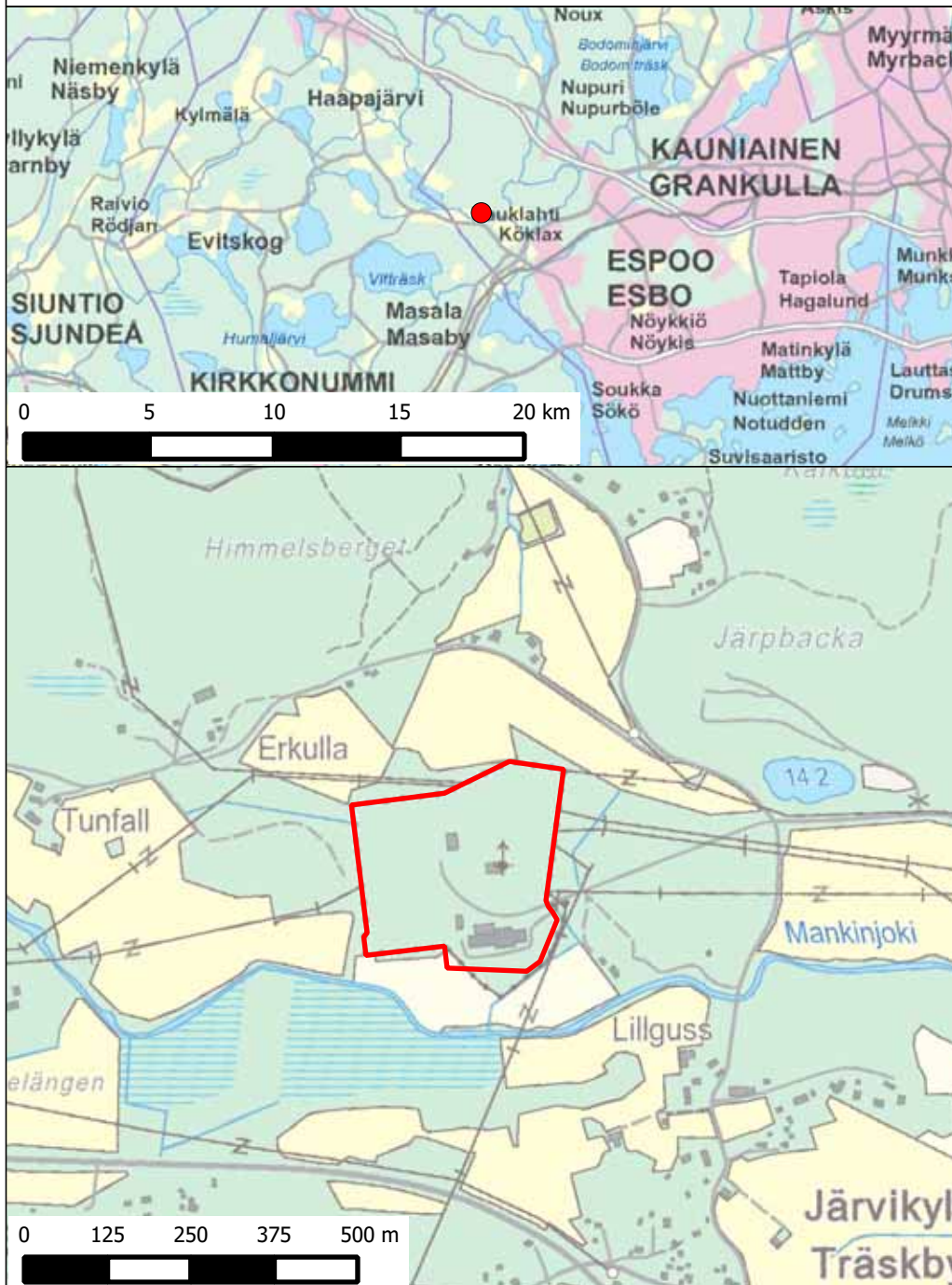

3.06 Forssan sähköasema, Forssa

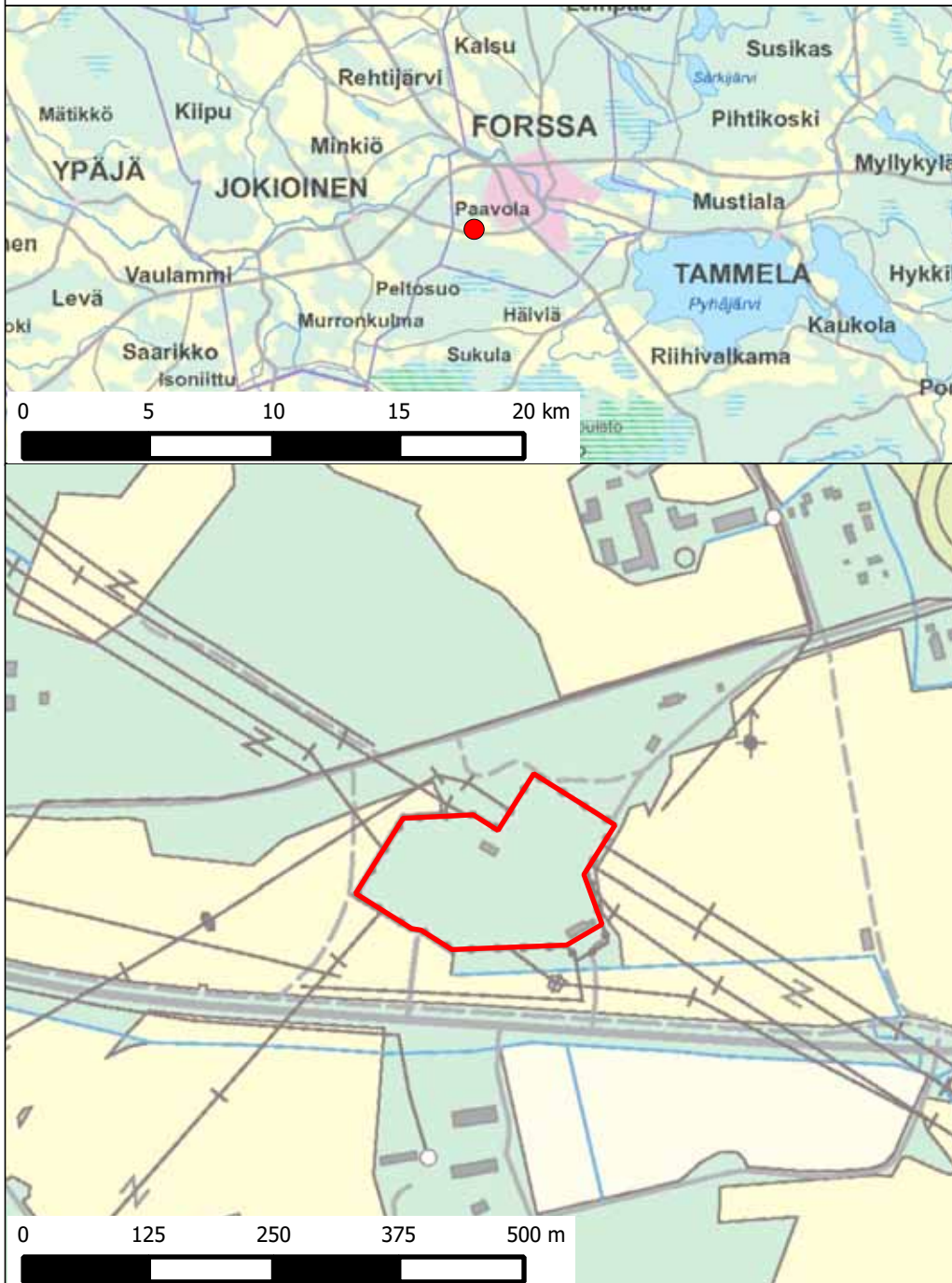

3.07 Forssan varavoimalaitos, Forssa

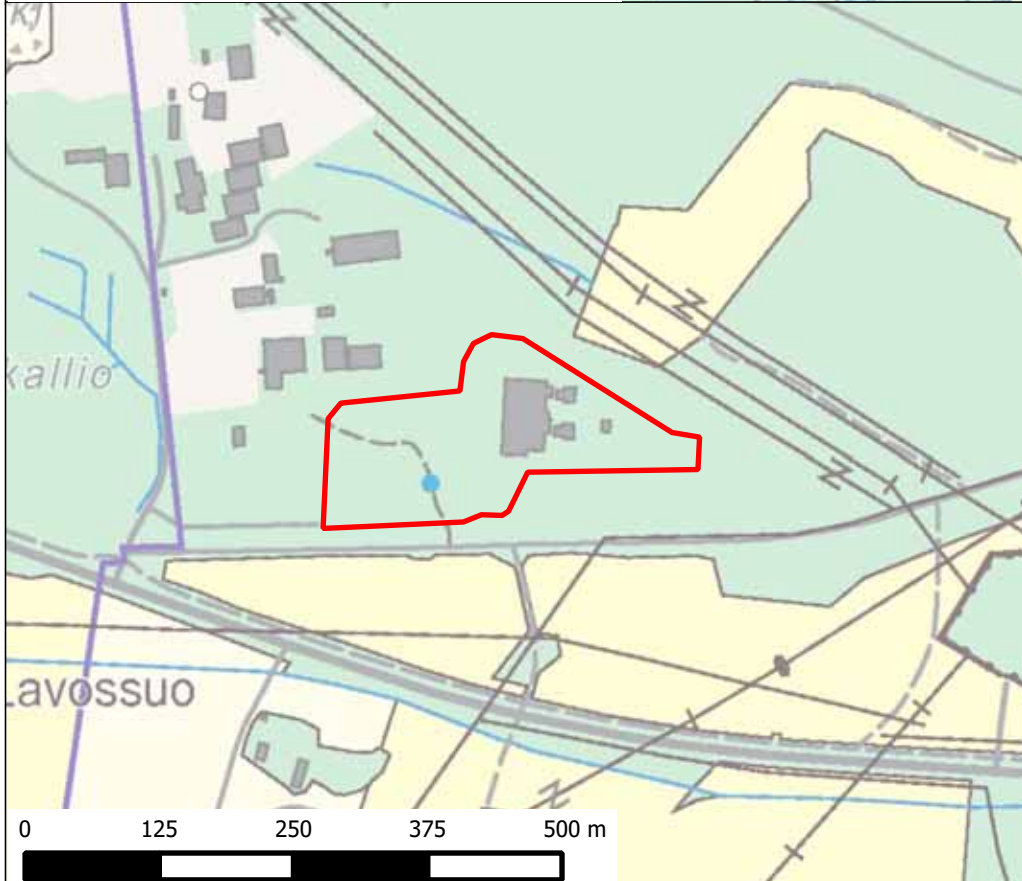
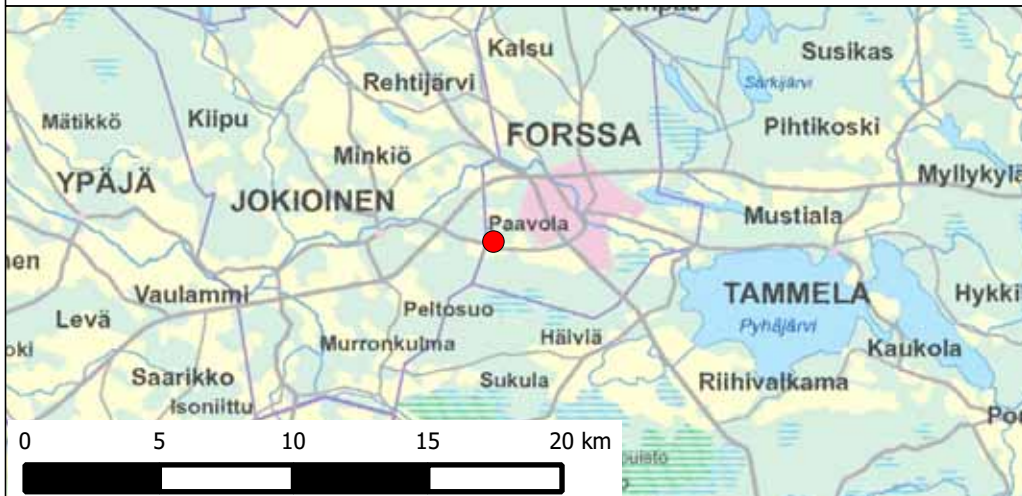

3.08 Hikiän muuntoasema, Hausjärvi

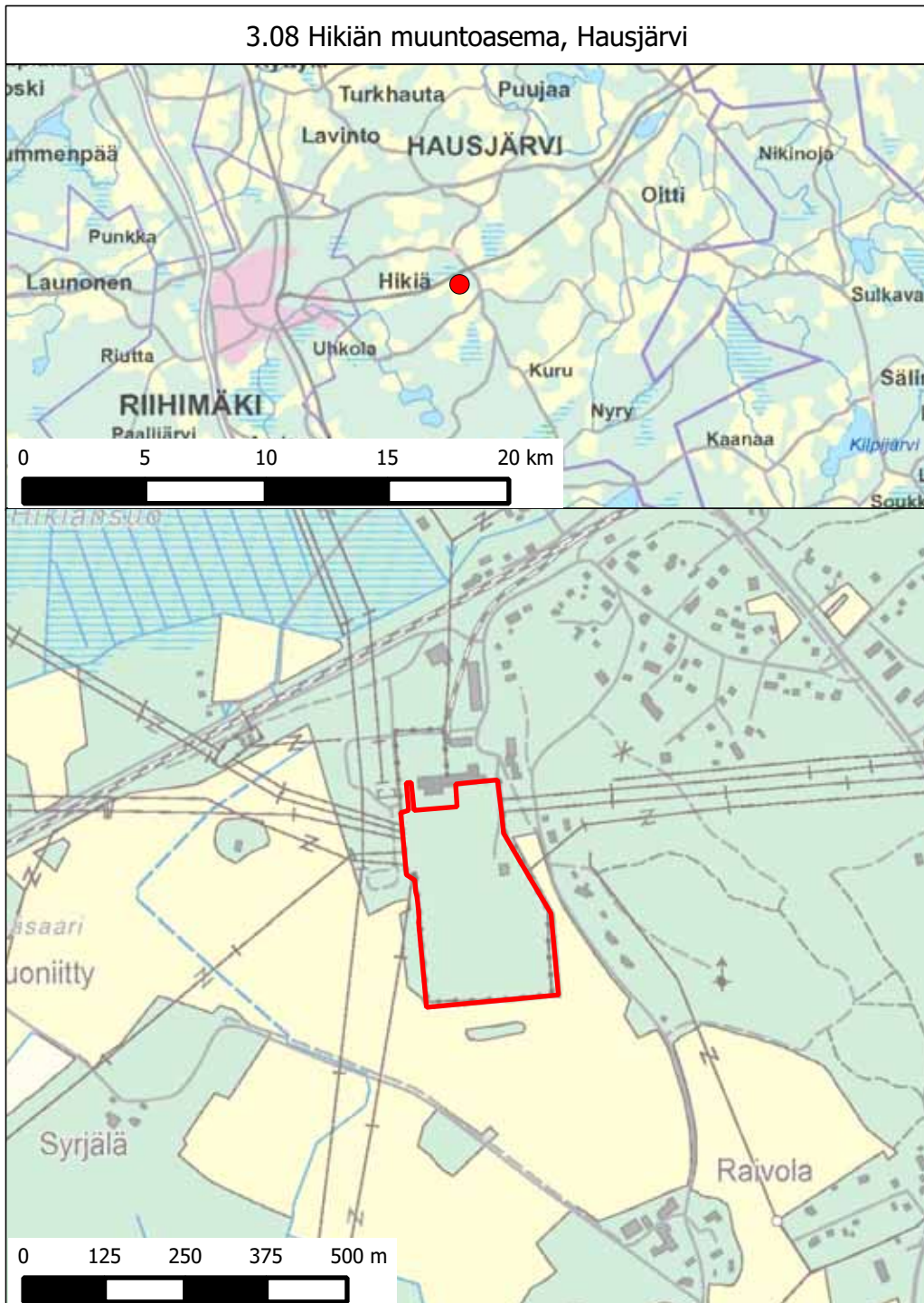

3.09 Hirvisuon muuntoasema, Kokkola

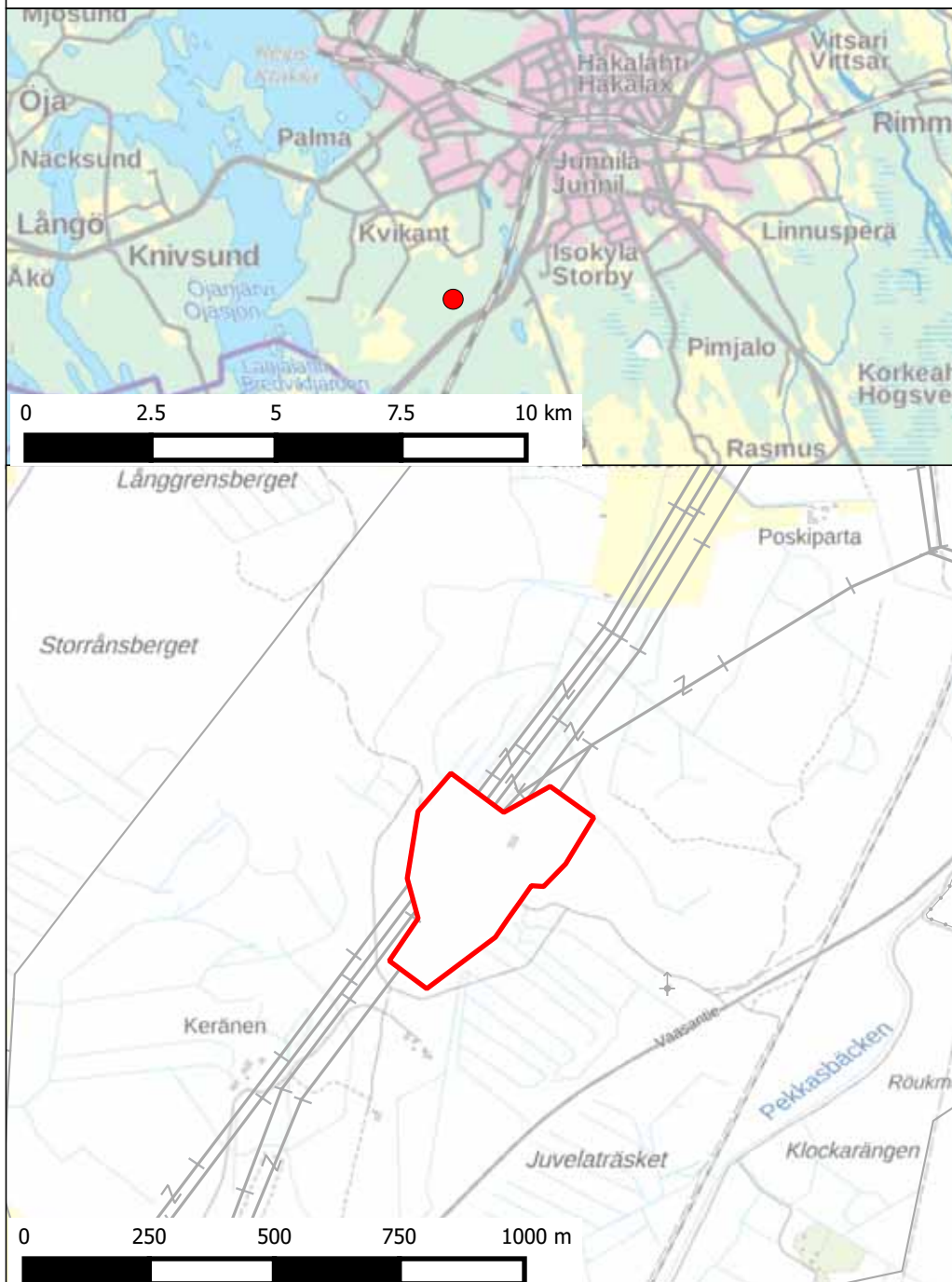

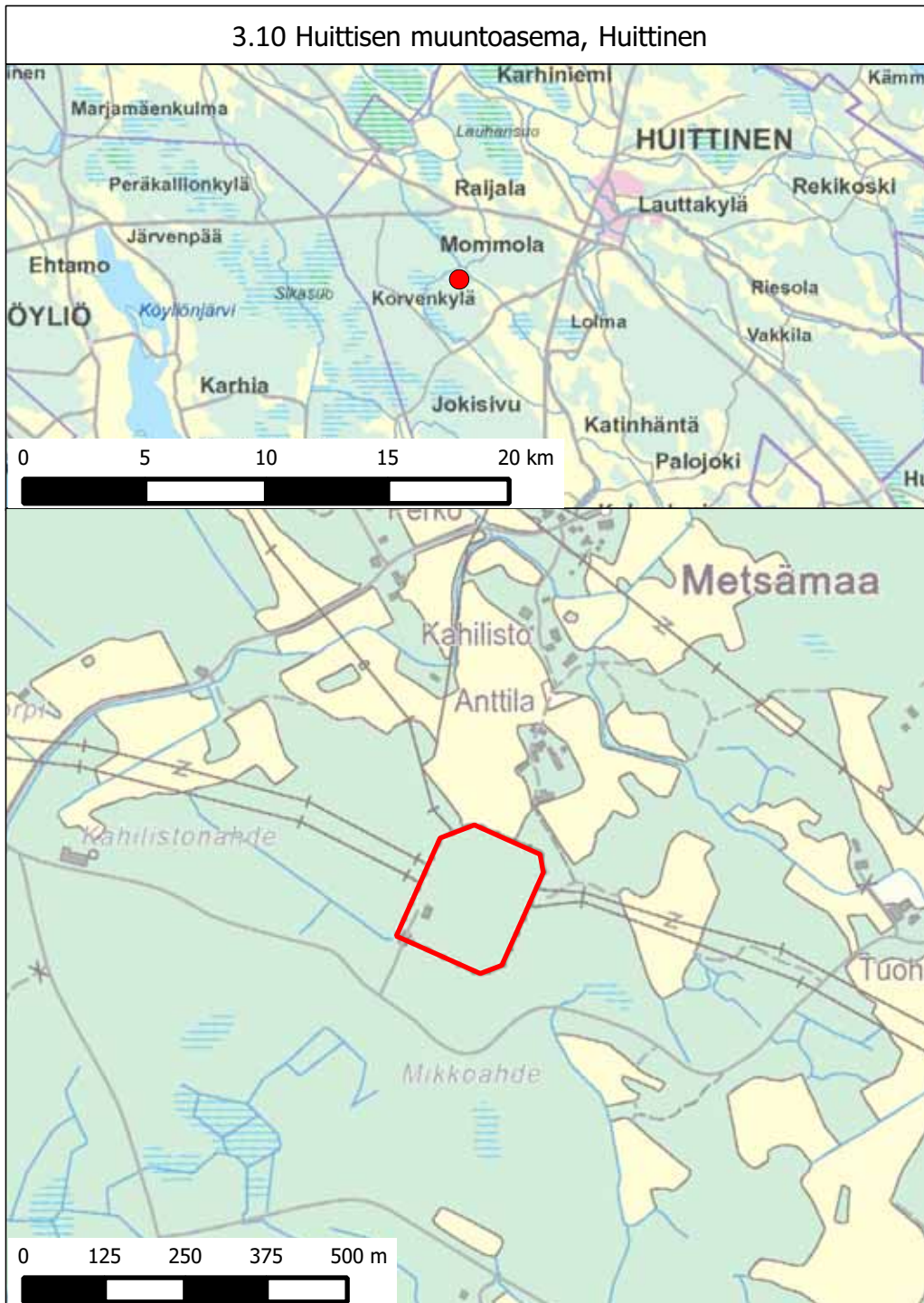

3.11 Huutokosken sähköasema ja varavoimalaitos, Joroinen

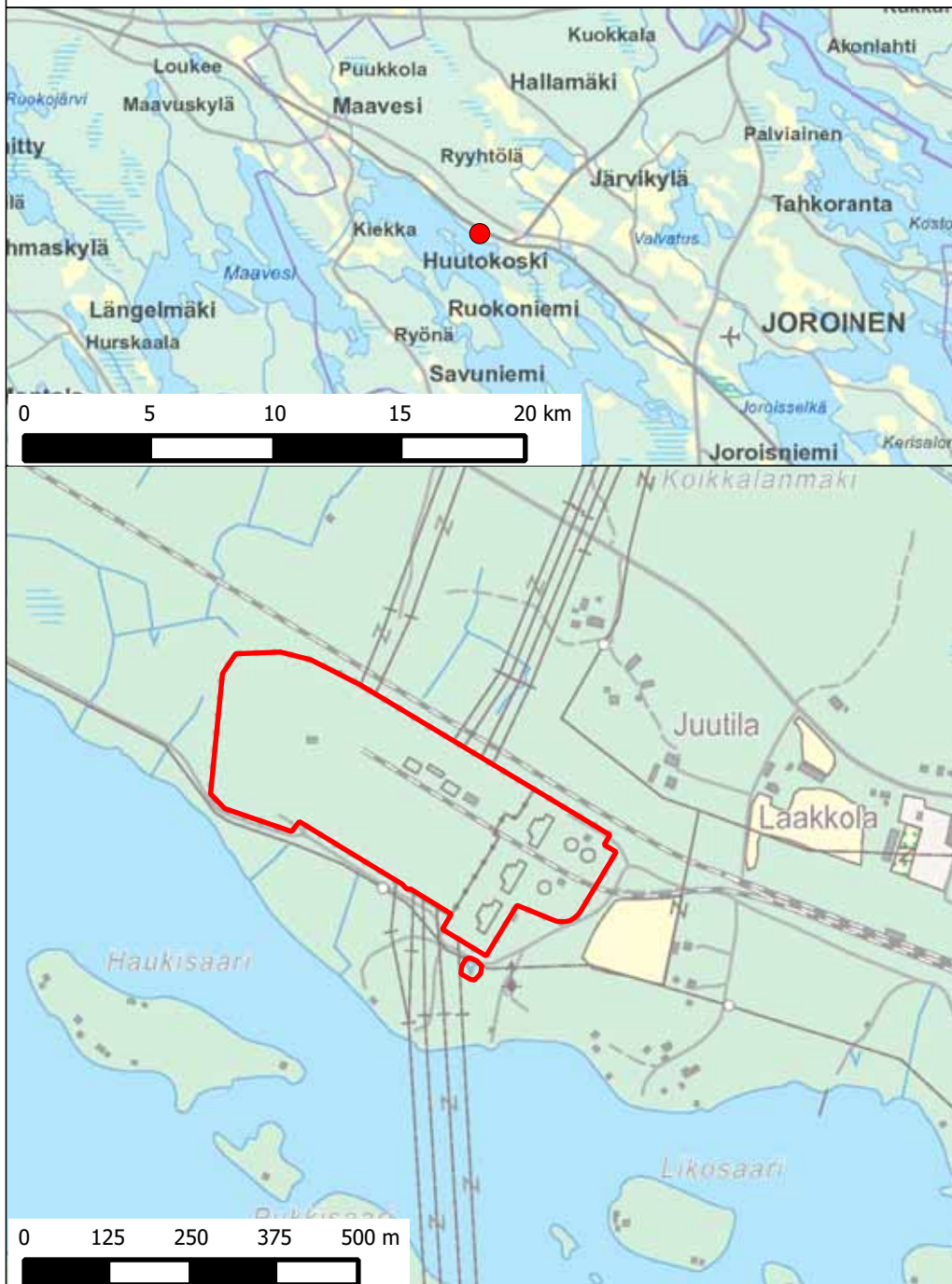

3.12 Isokankaan muuntoasema, Oulu

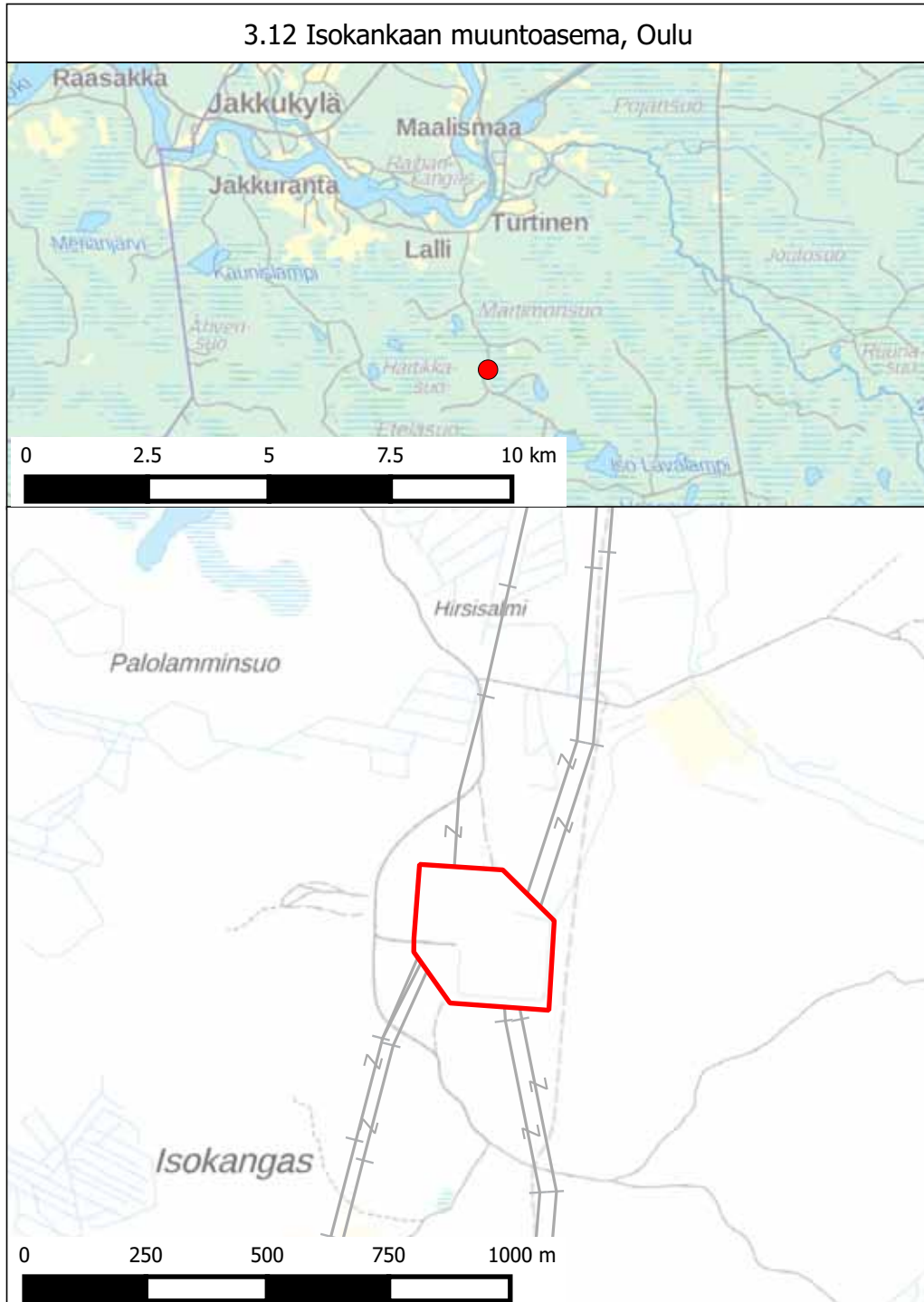

3.13 Isoniemen muuntoasema, Kittilä

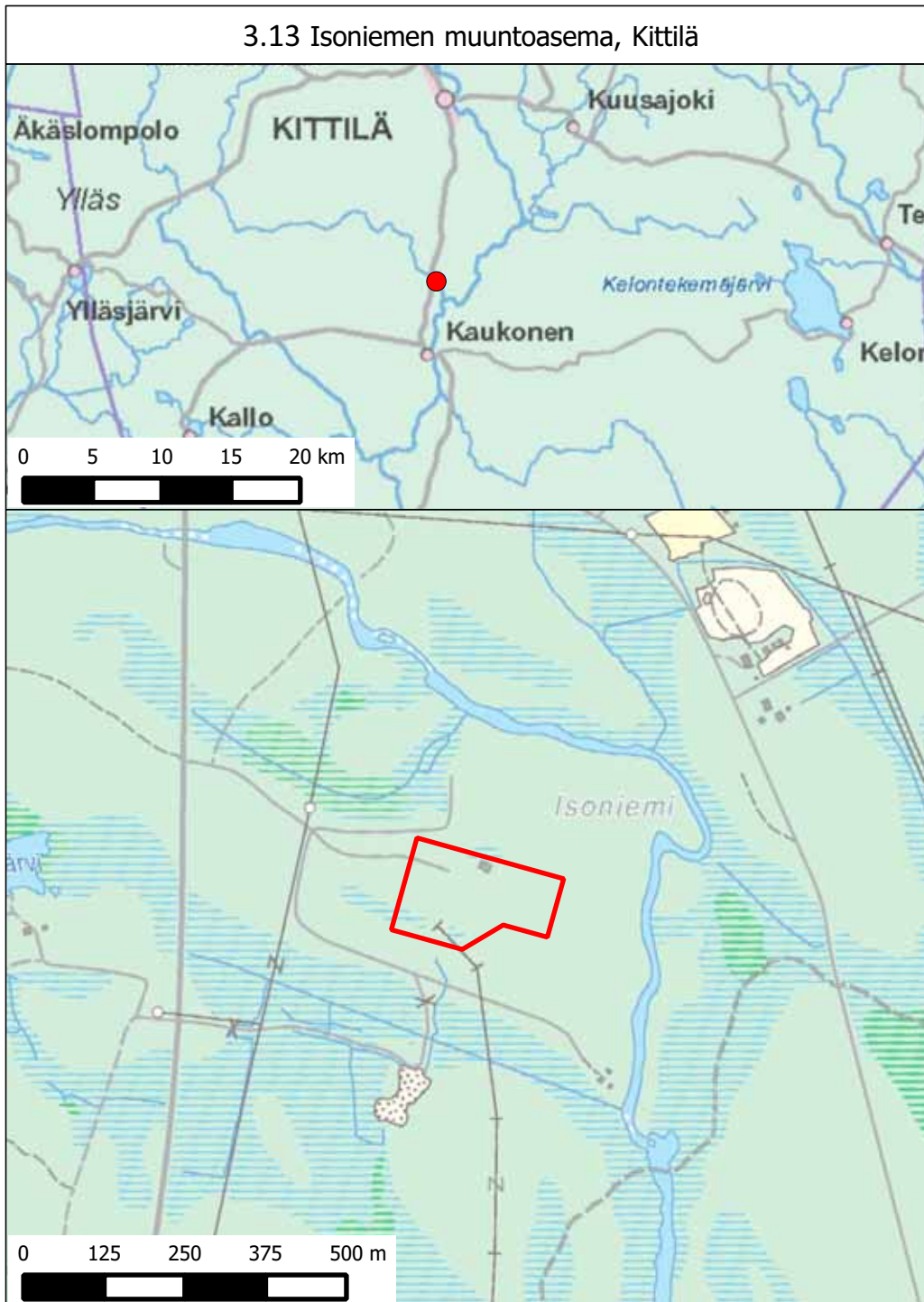

3.14 Jylkän muuntoasema, Kalajoki

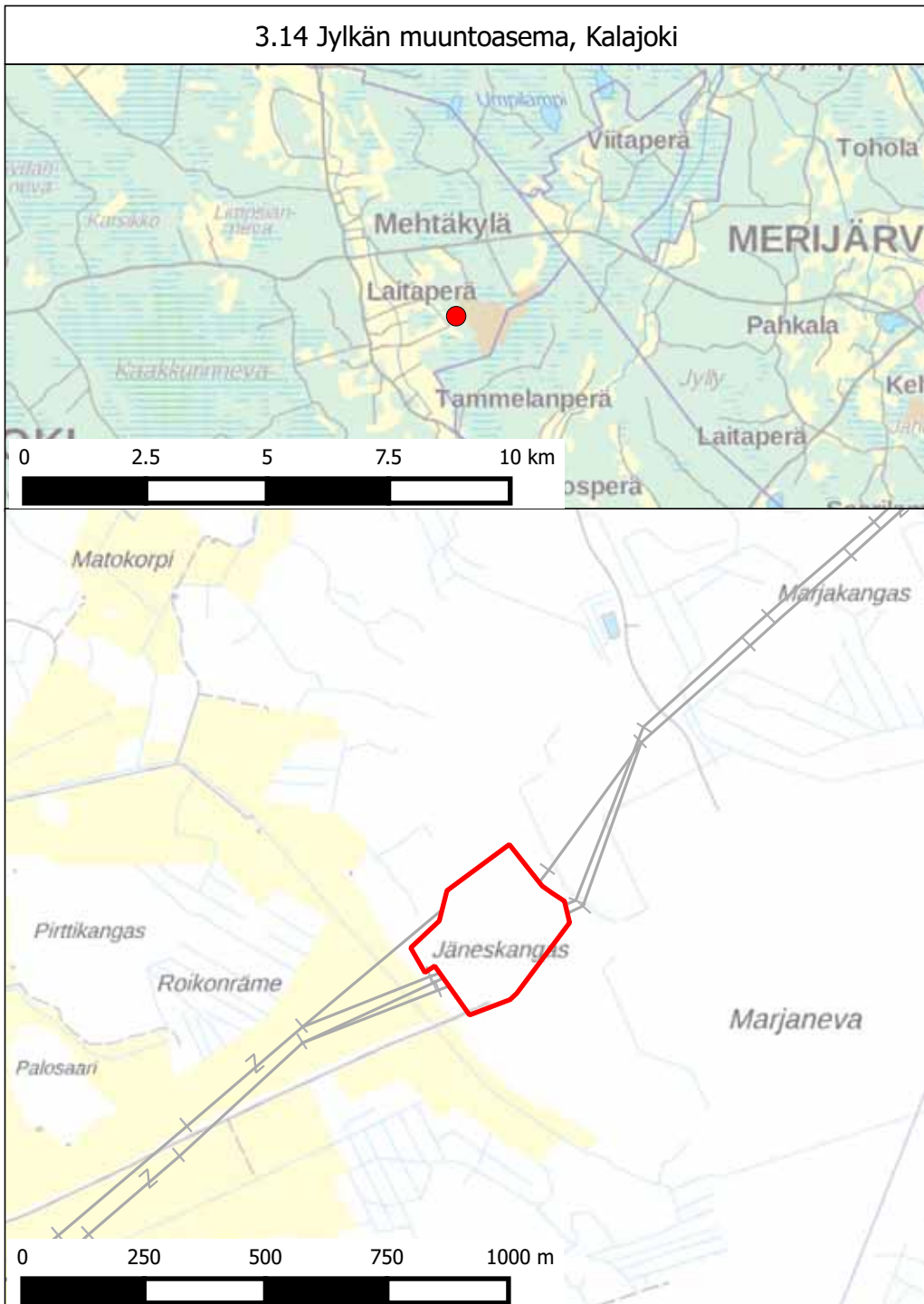

3.15 Jämsän muuntoasema, Jämsä

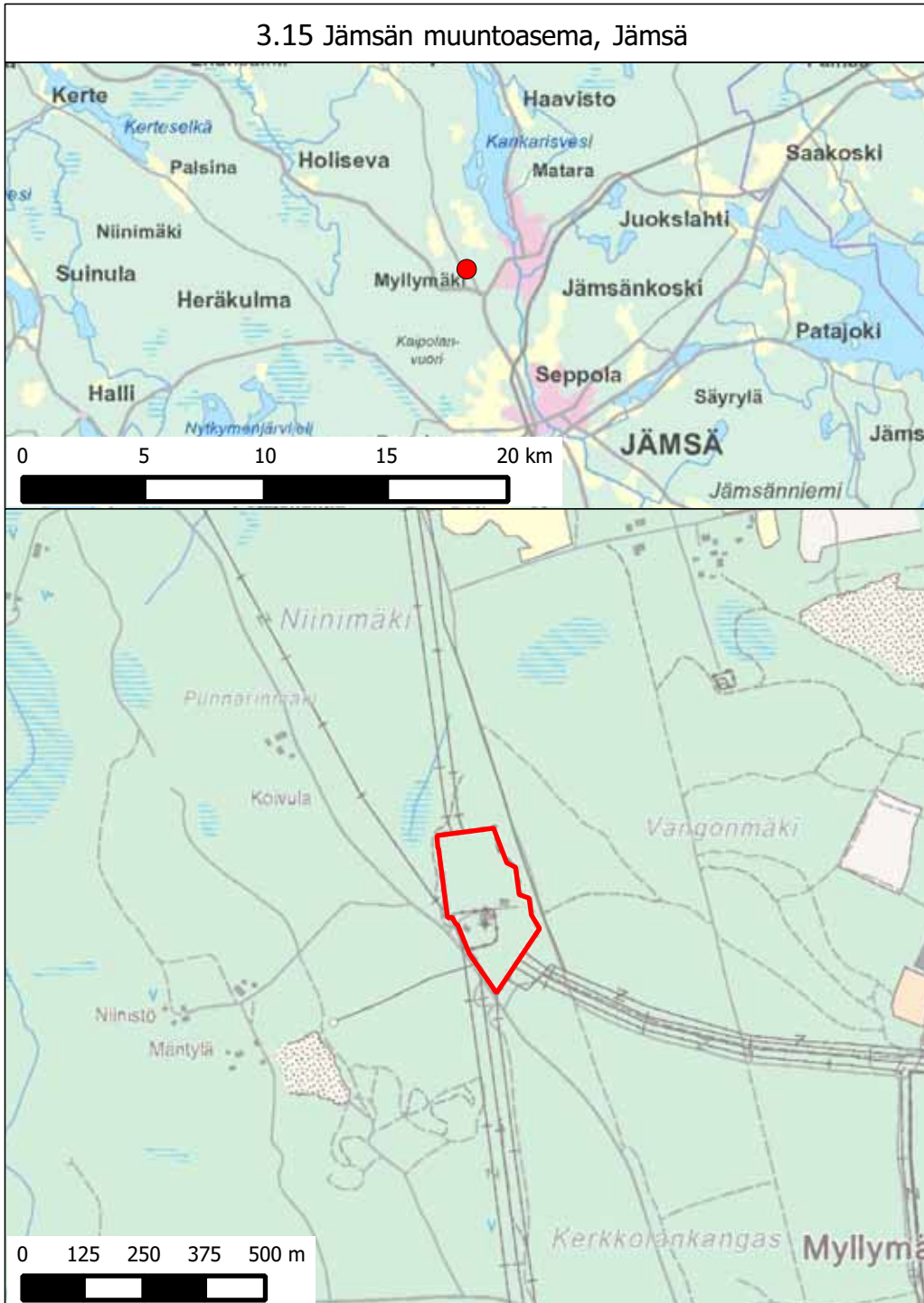

3.16 Kangasalan muuntoasema, Kangasala

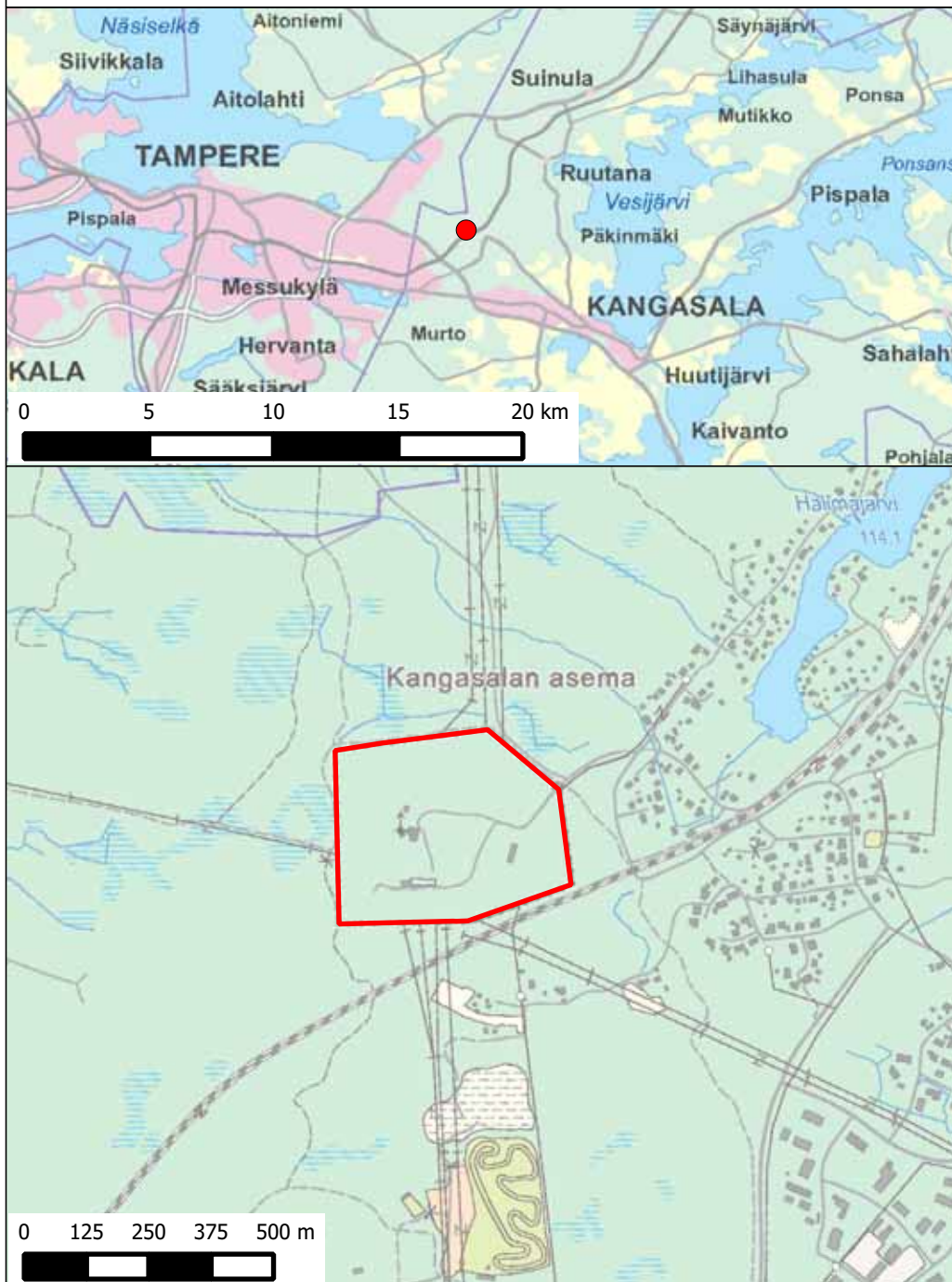

3.17 Keminmaan muuntoasema, Keminmaa

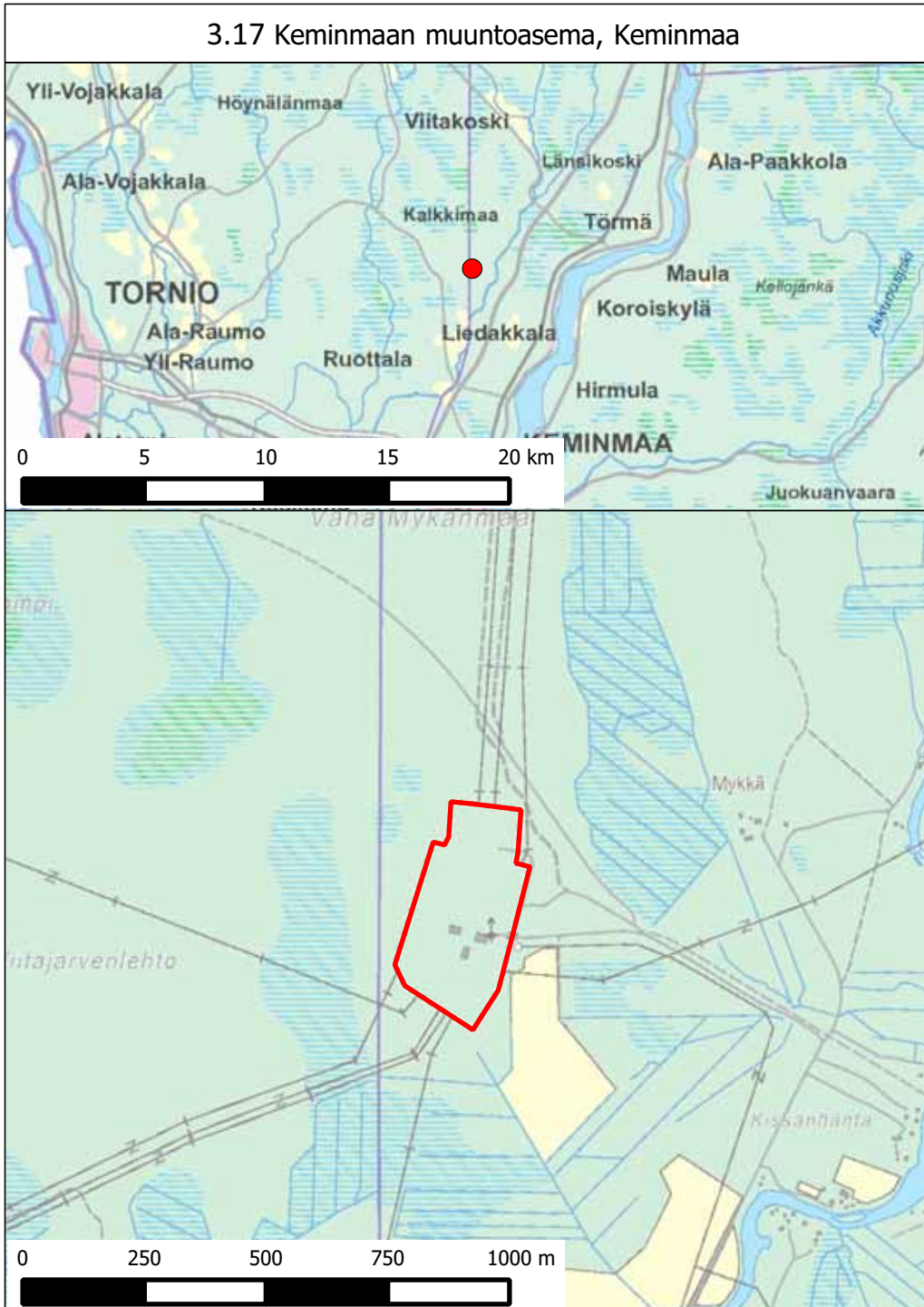

3.18 Kontiolahden muuntoasema, Kontiolahti

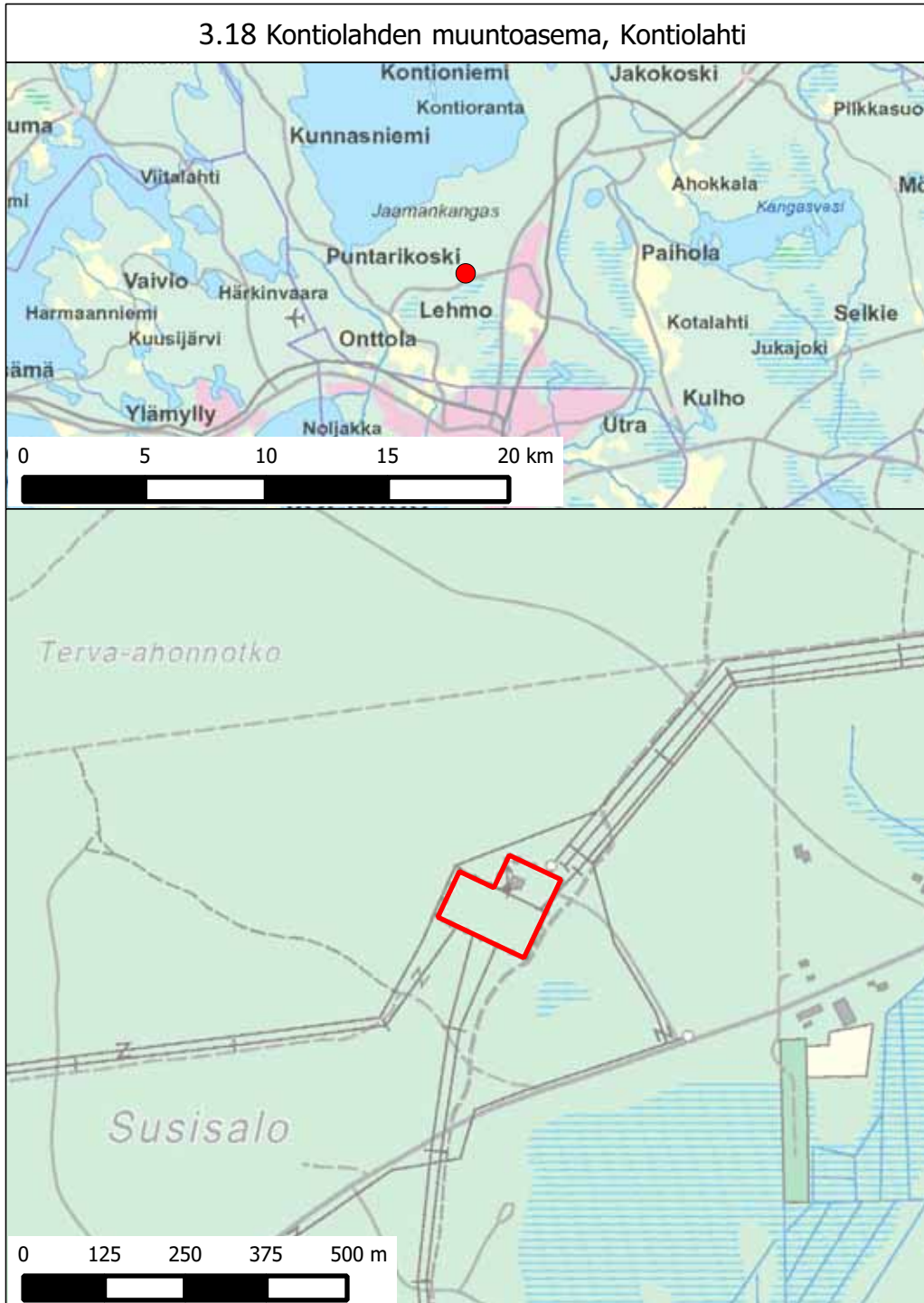

3.19 Kopulan muuntoasema, Siuntio

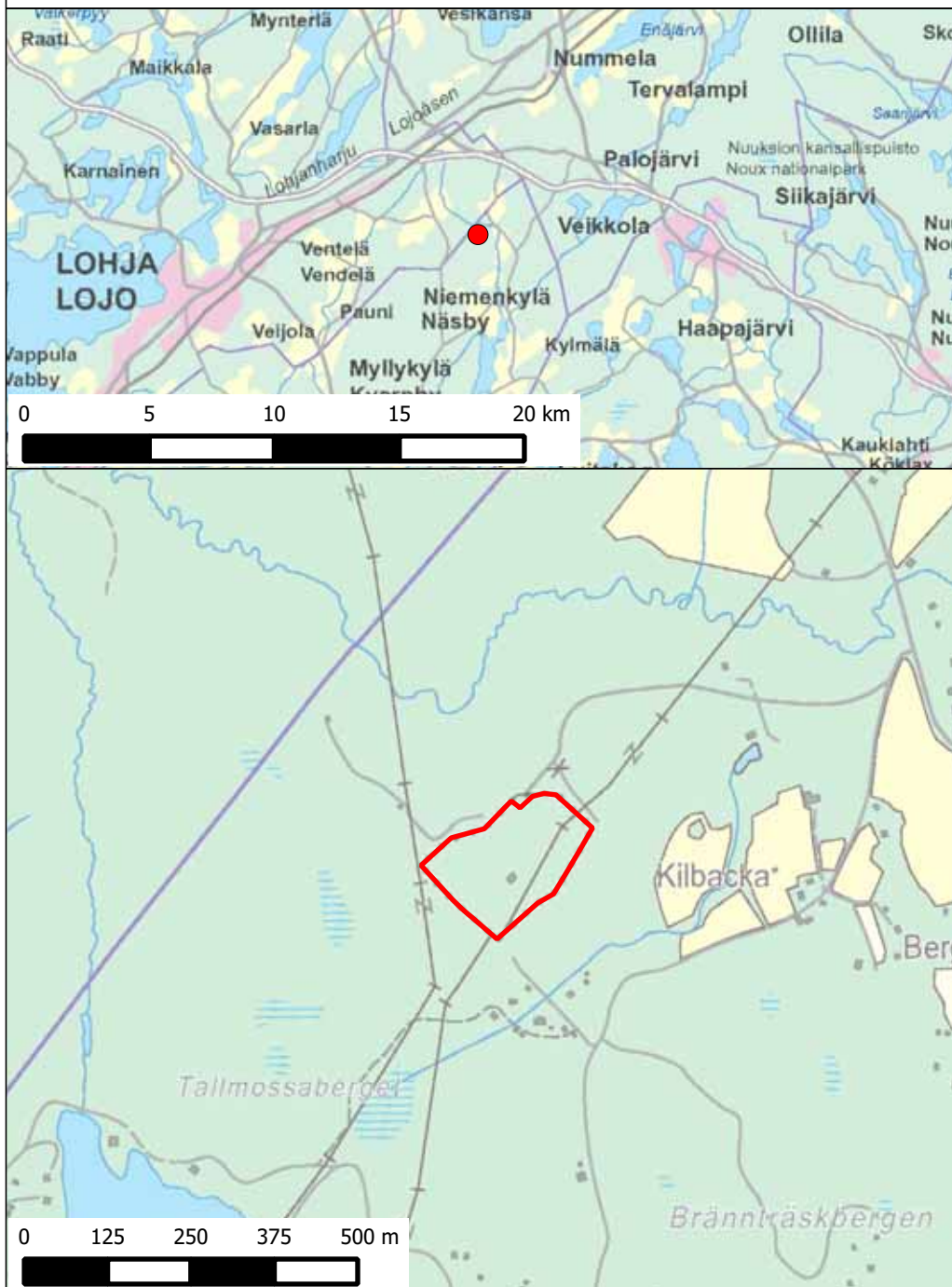

3.20 Korian muuntoasema, Kouvola

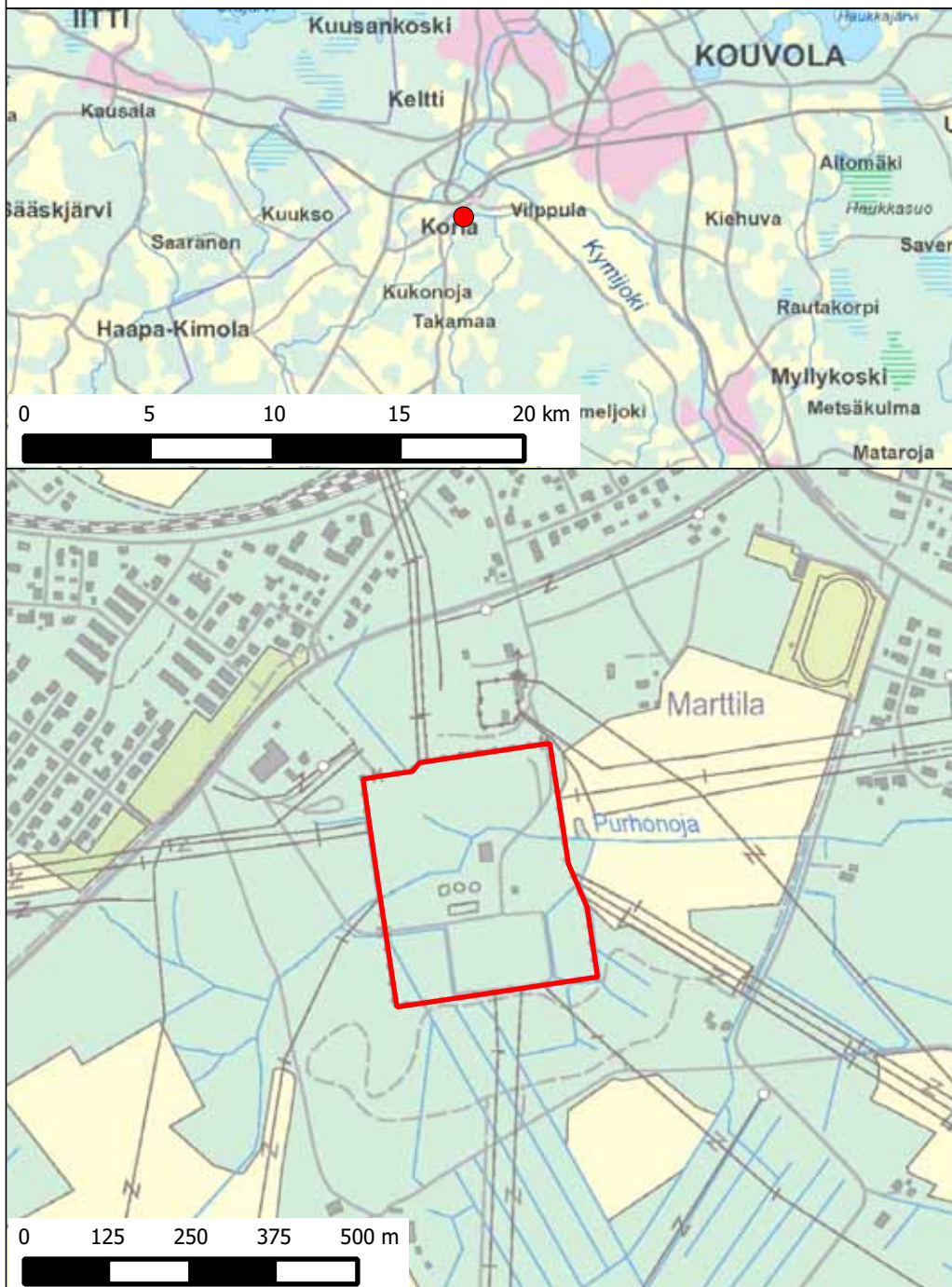

3.21 Kristinestadin muuntoasema, Kristiina

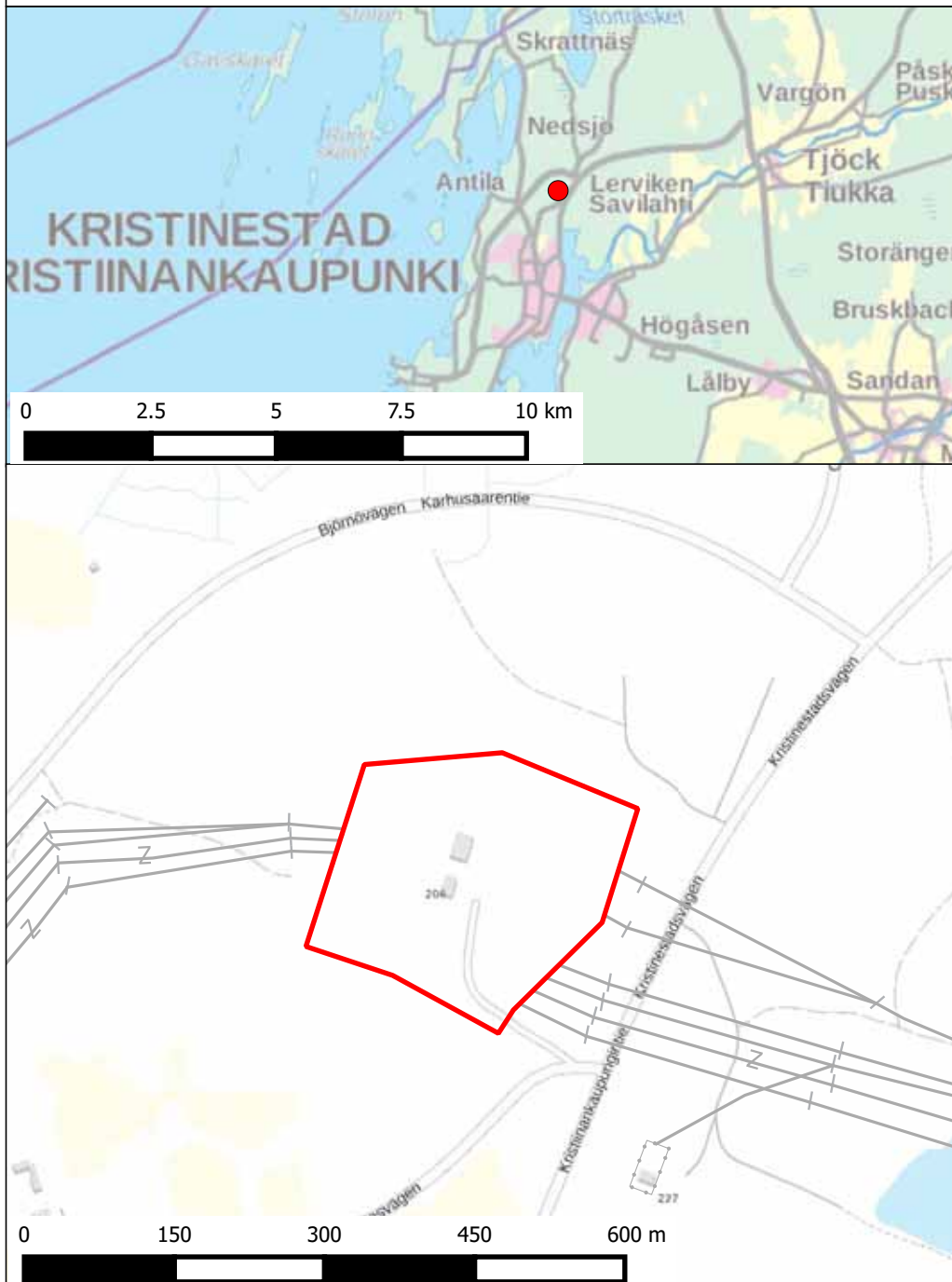

3.22 Kuolajärven muuntoasema, Kittilä

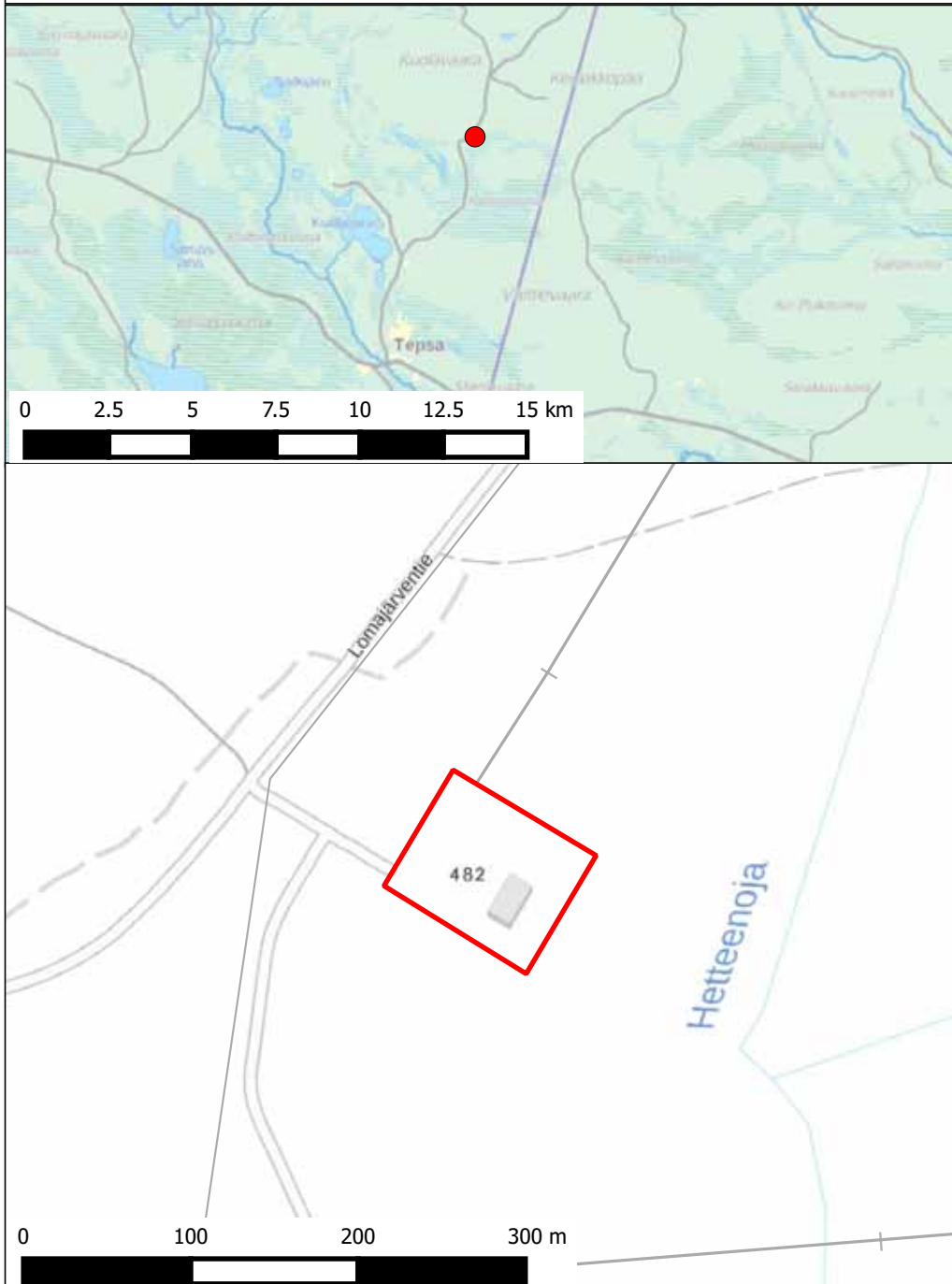

3.23 Kymin muuntoasema, Kotka

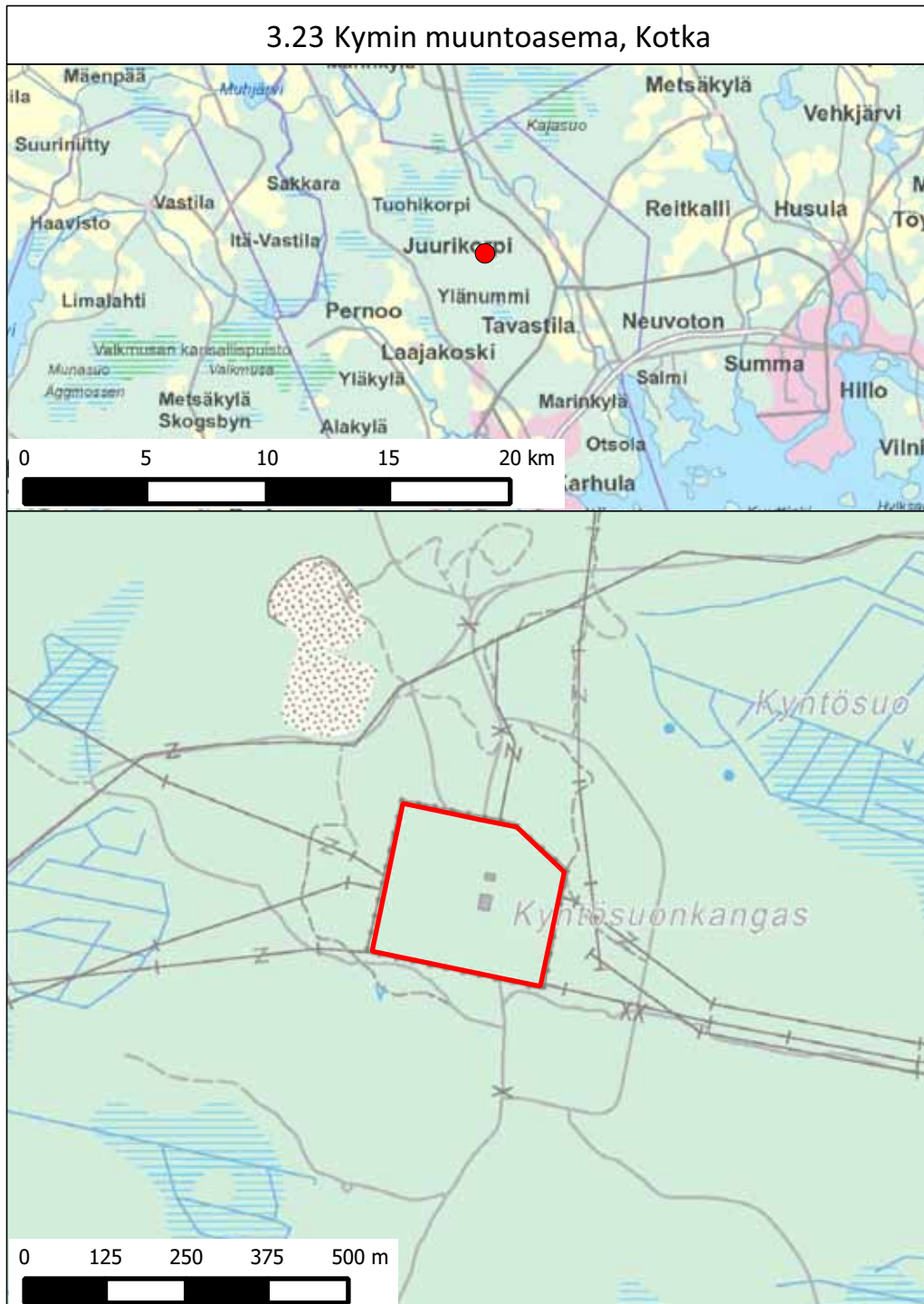

3.24 Leväsuon muuntoasema, Oulu

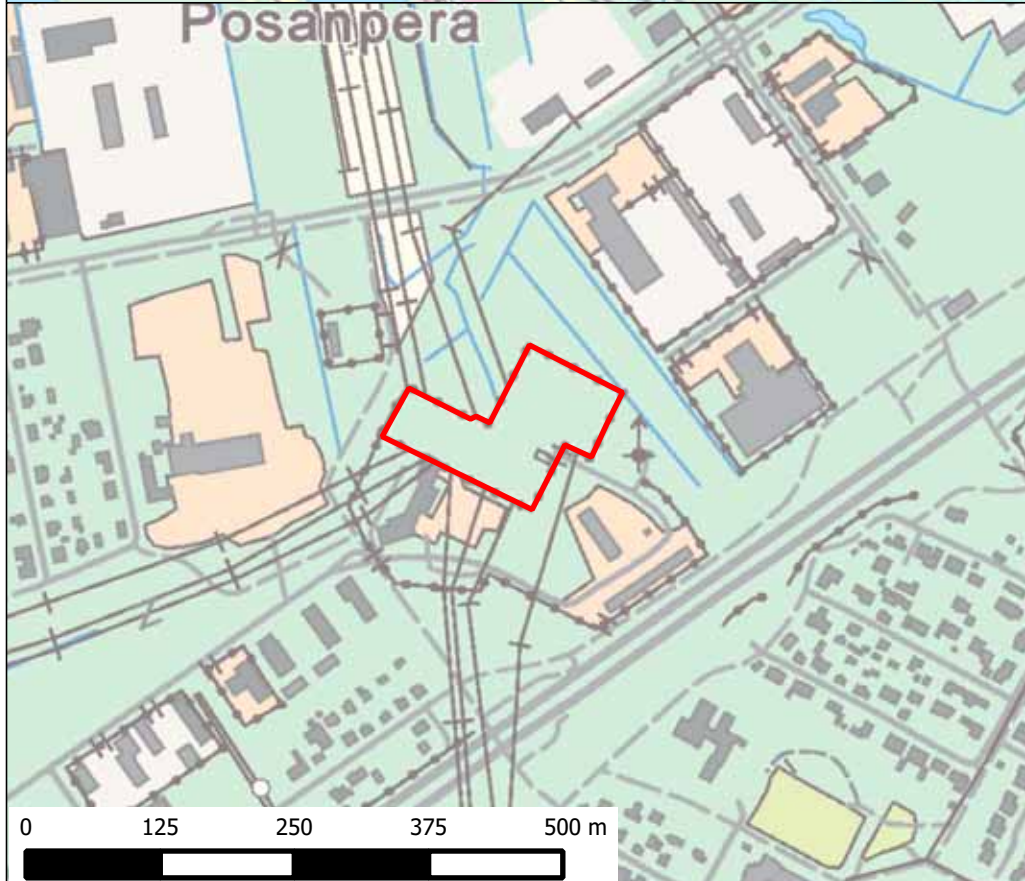
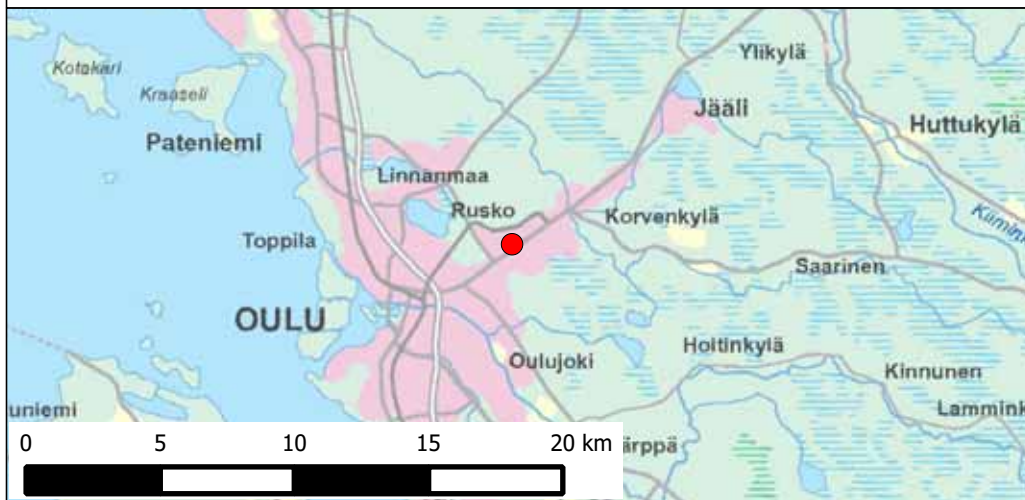

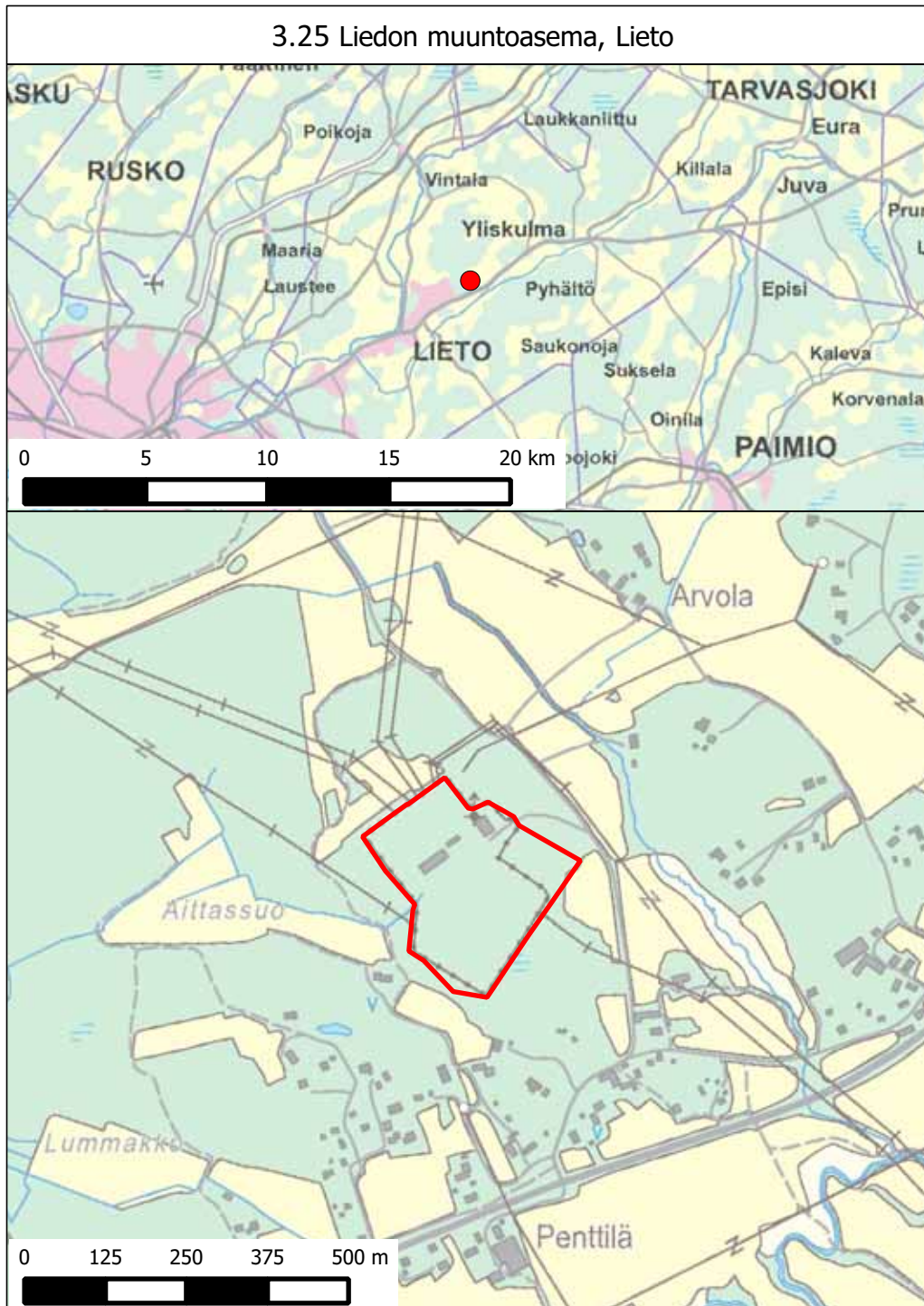

3.26 Luukkalan muuntoasema, Lappeenranta

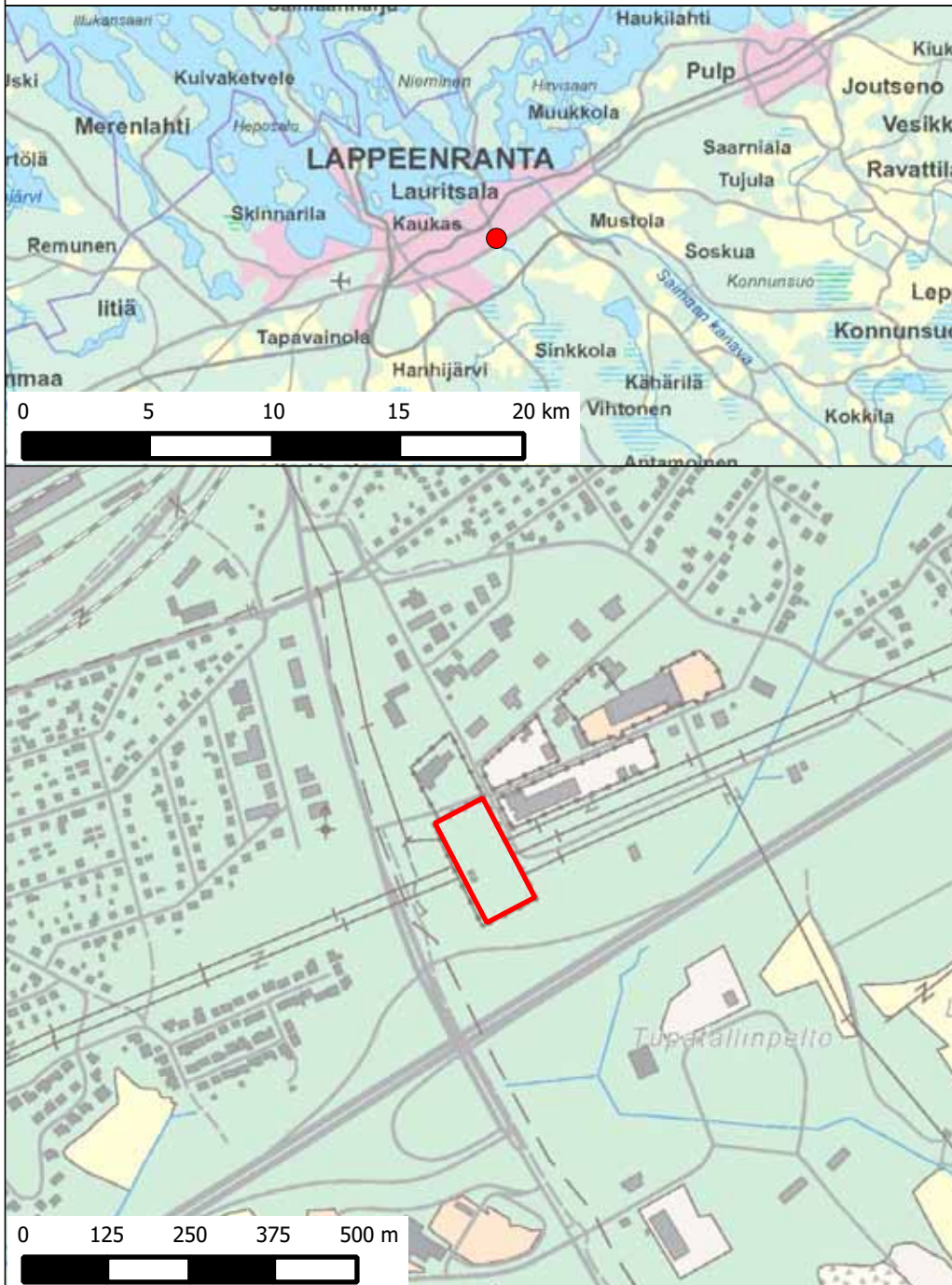

3.27 Länsisalmen muuntoasema, Vantaa

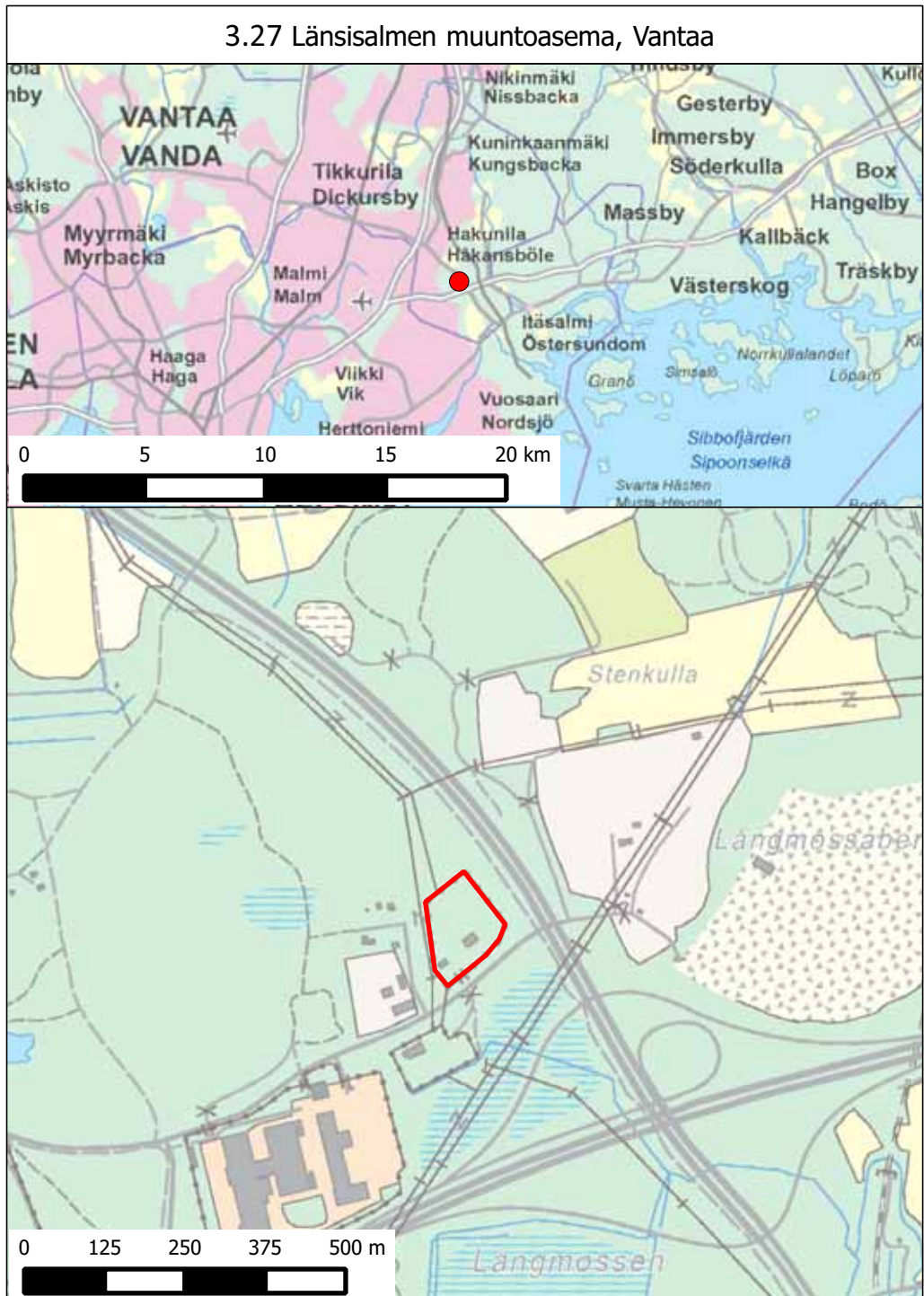

3.28 Naantalinsalmen muuntoasema, Naantali

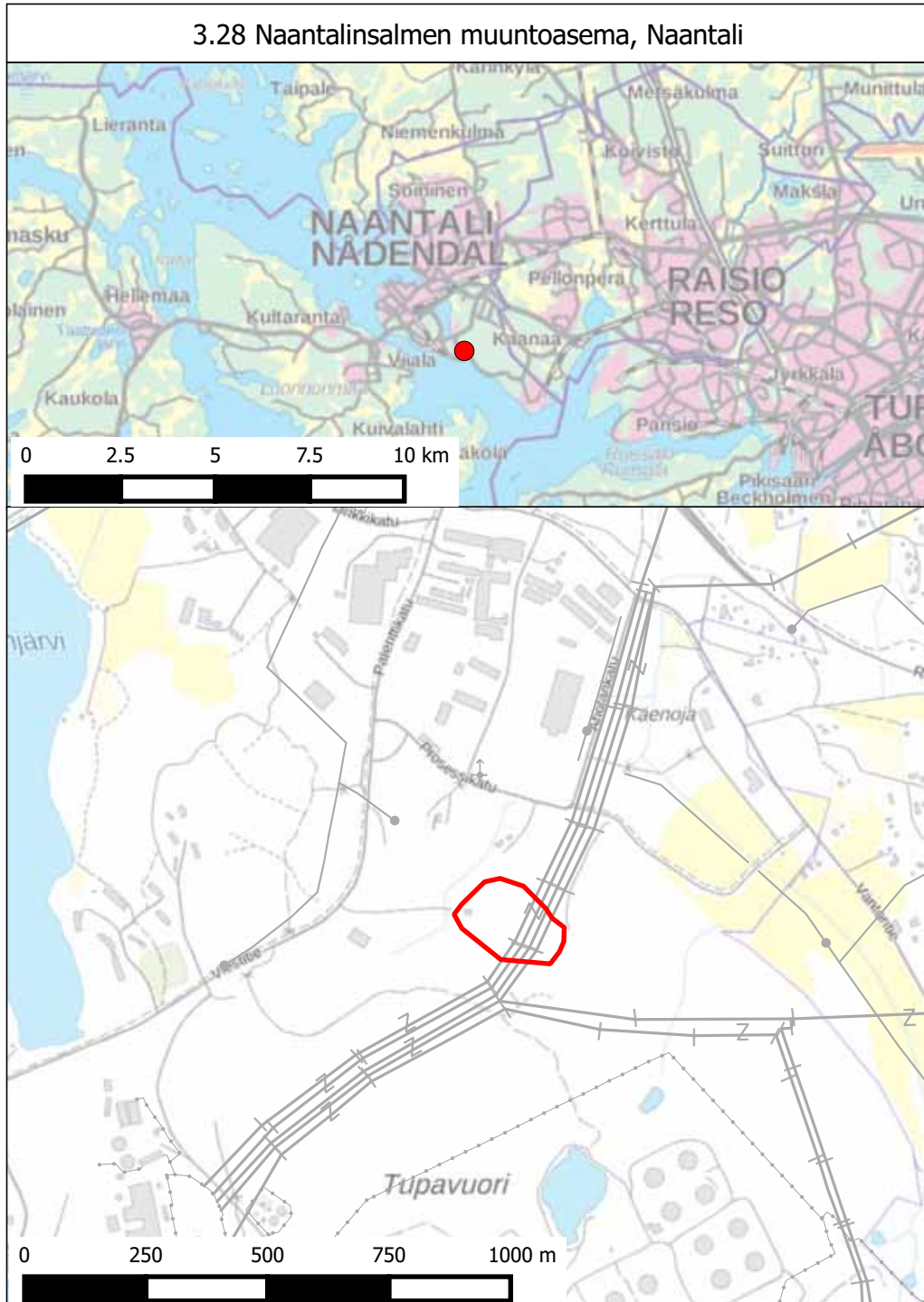

3.29 Naantalin varavoimalaitos, Naantali

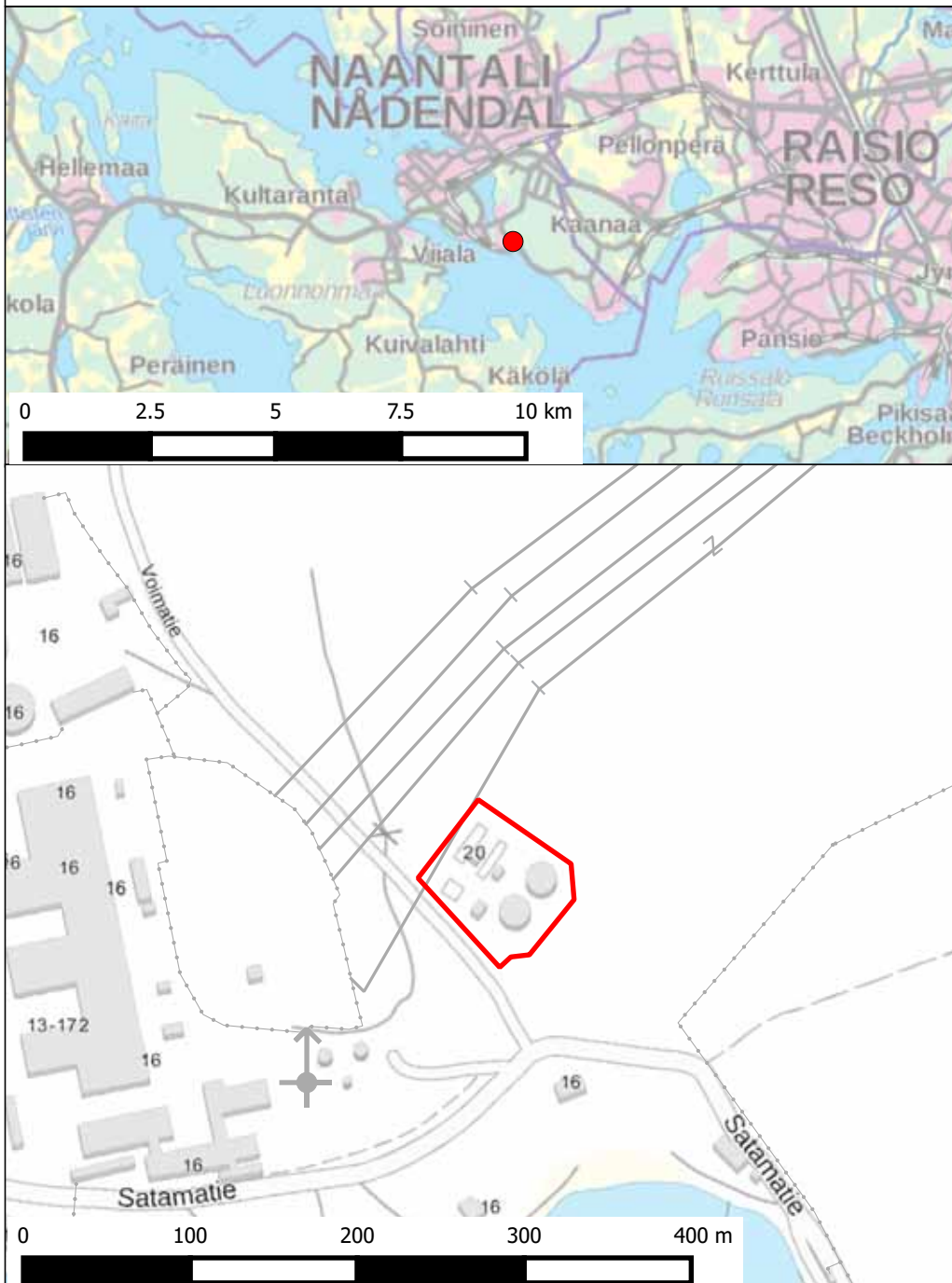

3.30 Nikuvikenin muuntoasema, Sipoo

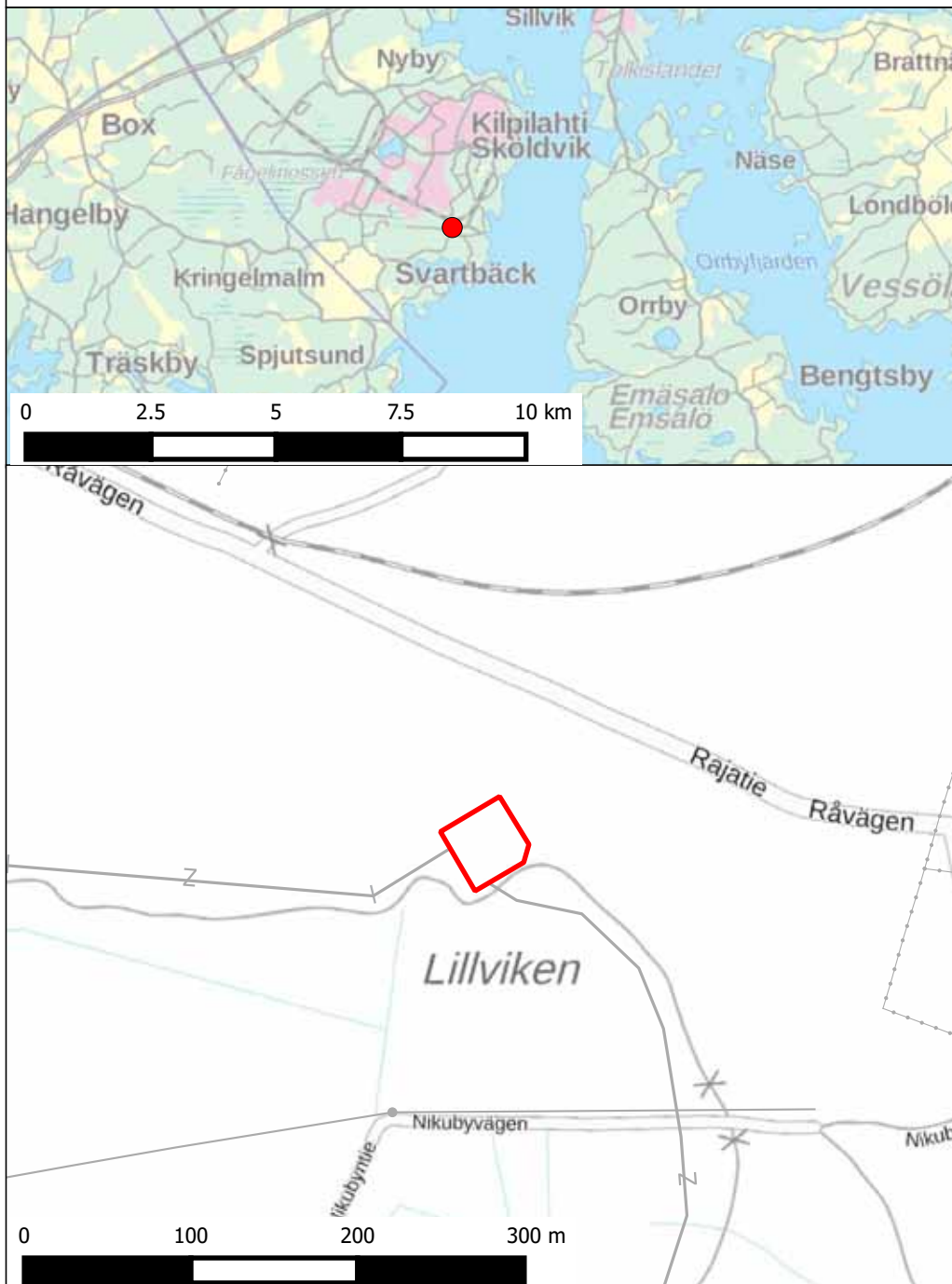

3.31 Nurmijärven muuntoasema, Nurmijärvi

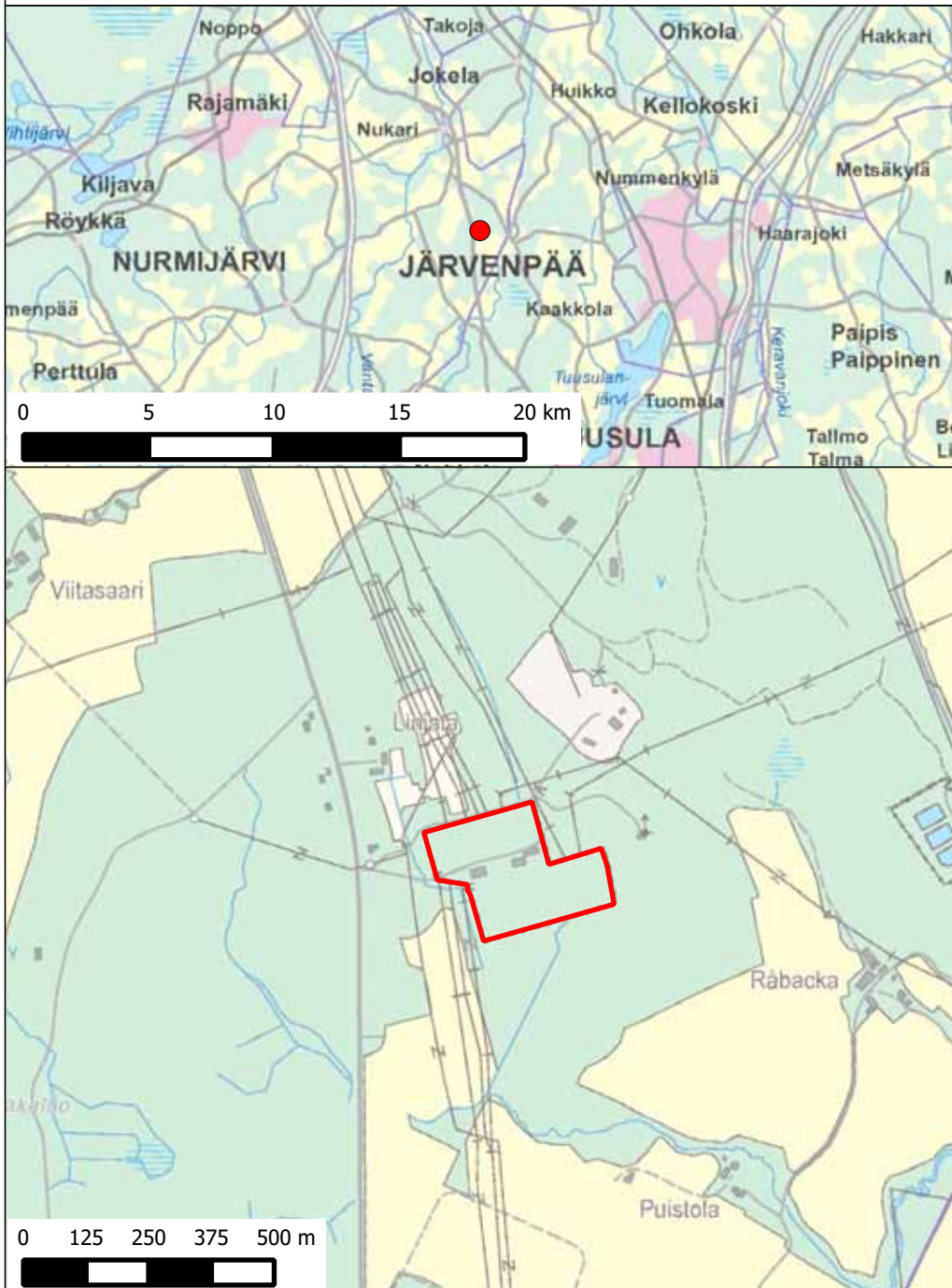

3.32 Melon muuntoasema, Nokia

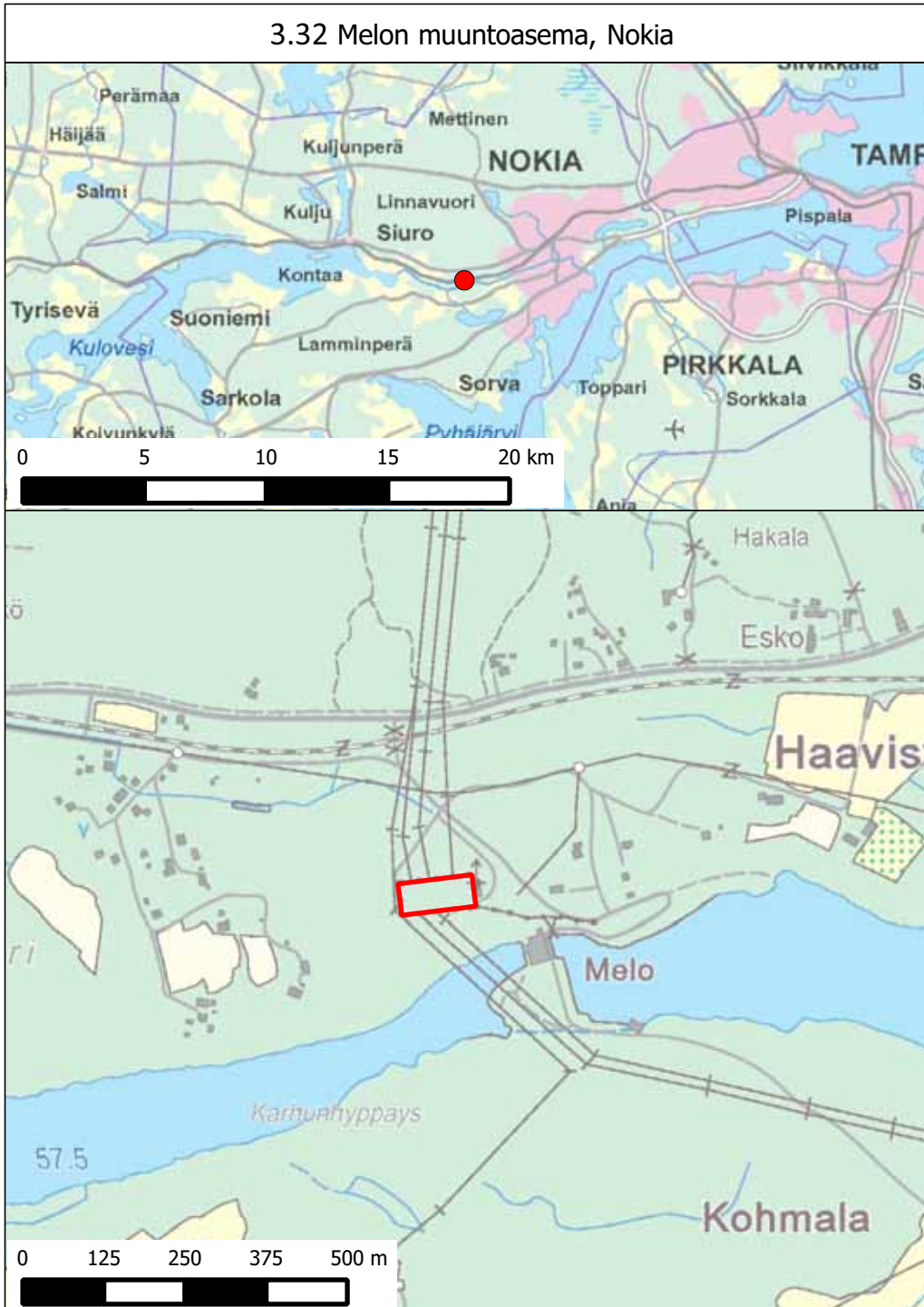

3.33 Pernoonkosken muuntoasema, Kotka

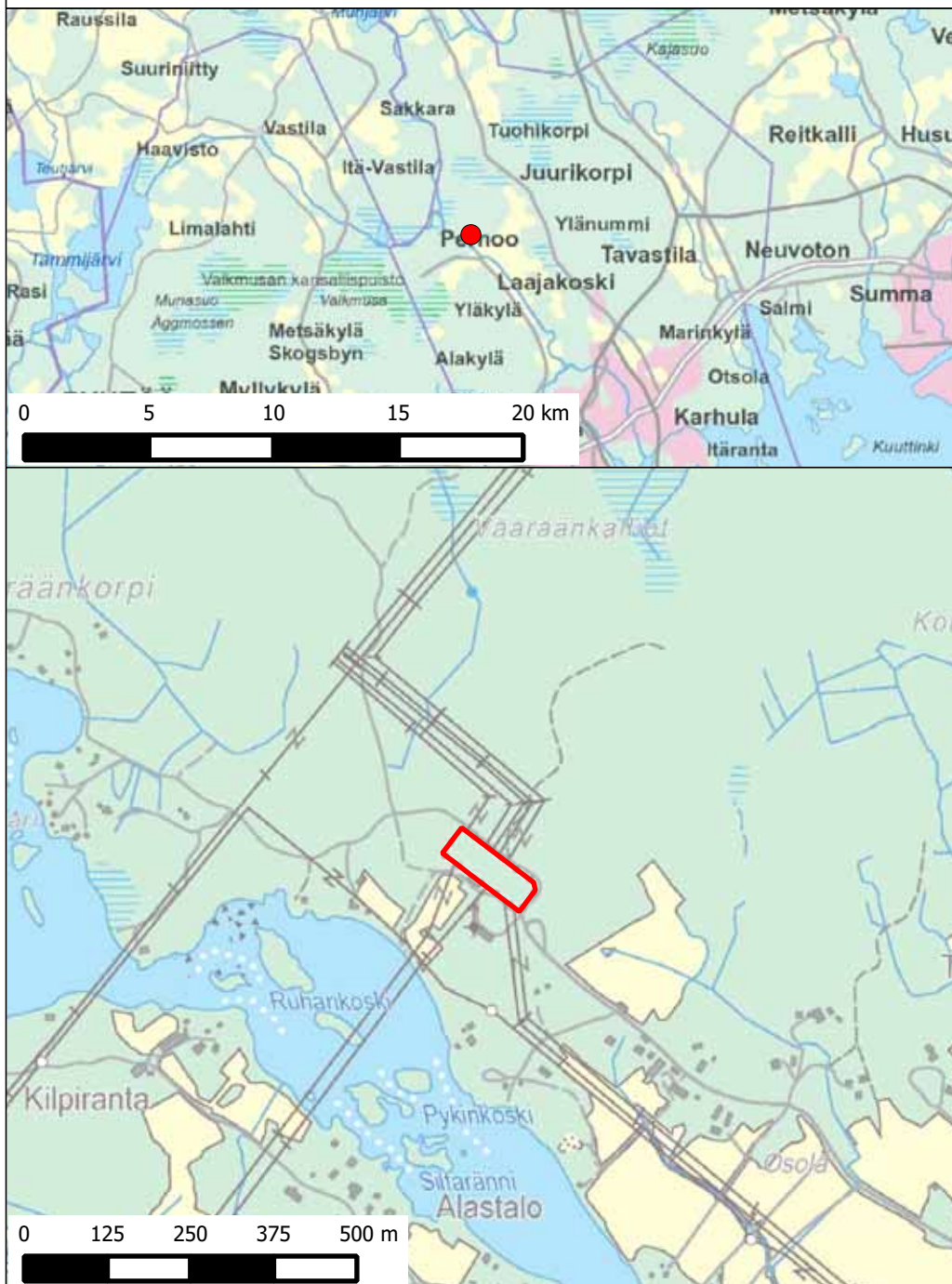

3.34 Petäjaskosken muuntoasema, Rovaniemi

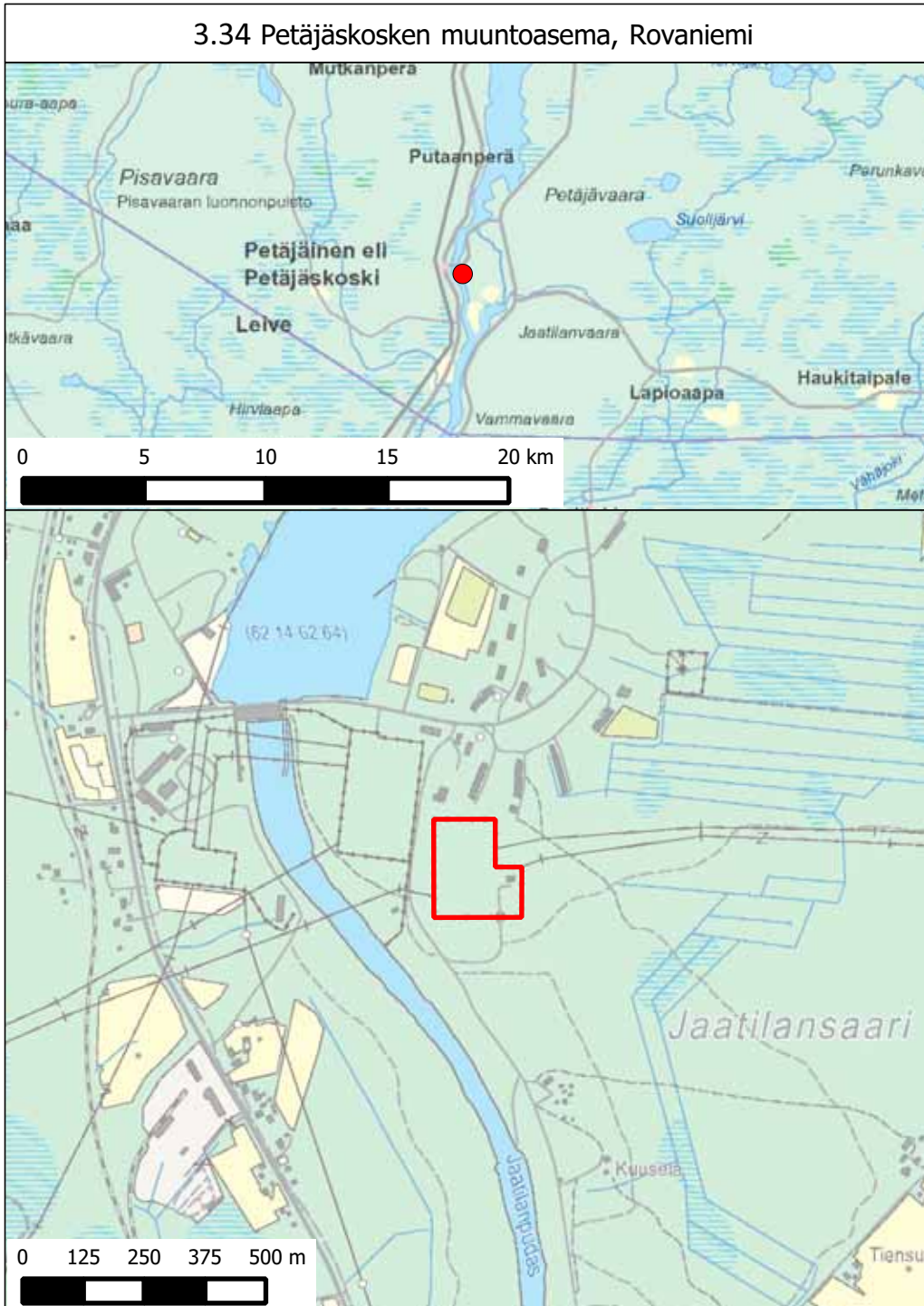

3.35 Petäjäsoski 2 muuntoasema, Rovaniemi

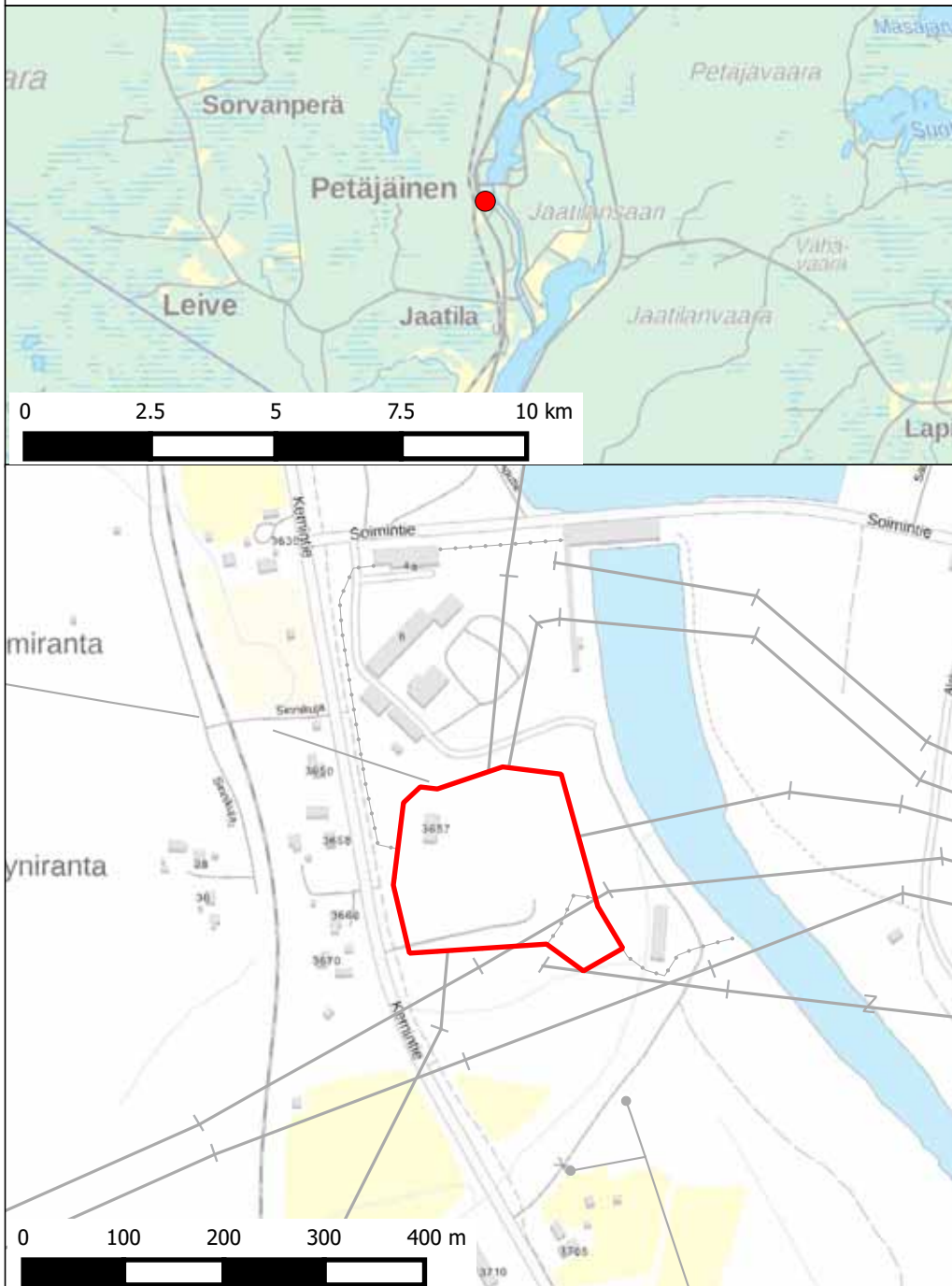

3.36 Petäjäveden muuntoasema, Petäjävesi

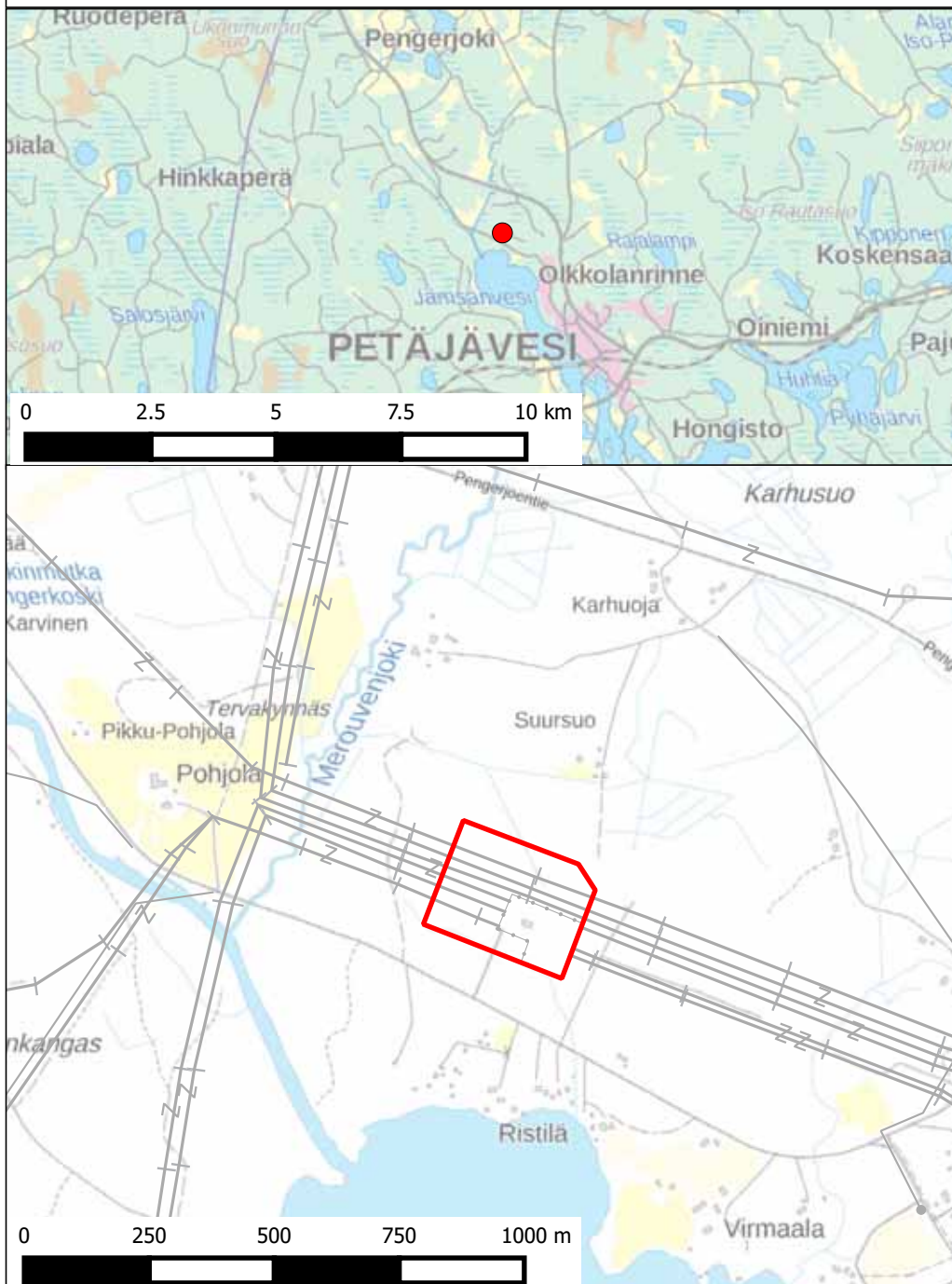

3.37 Pikkaralan muuntoasema, Oulu

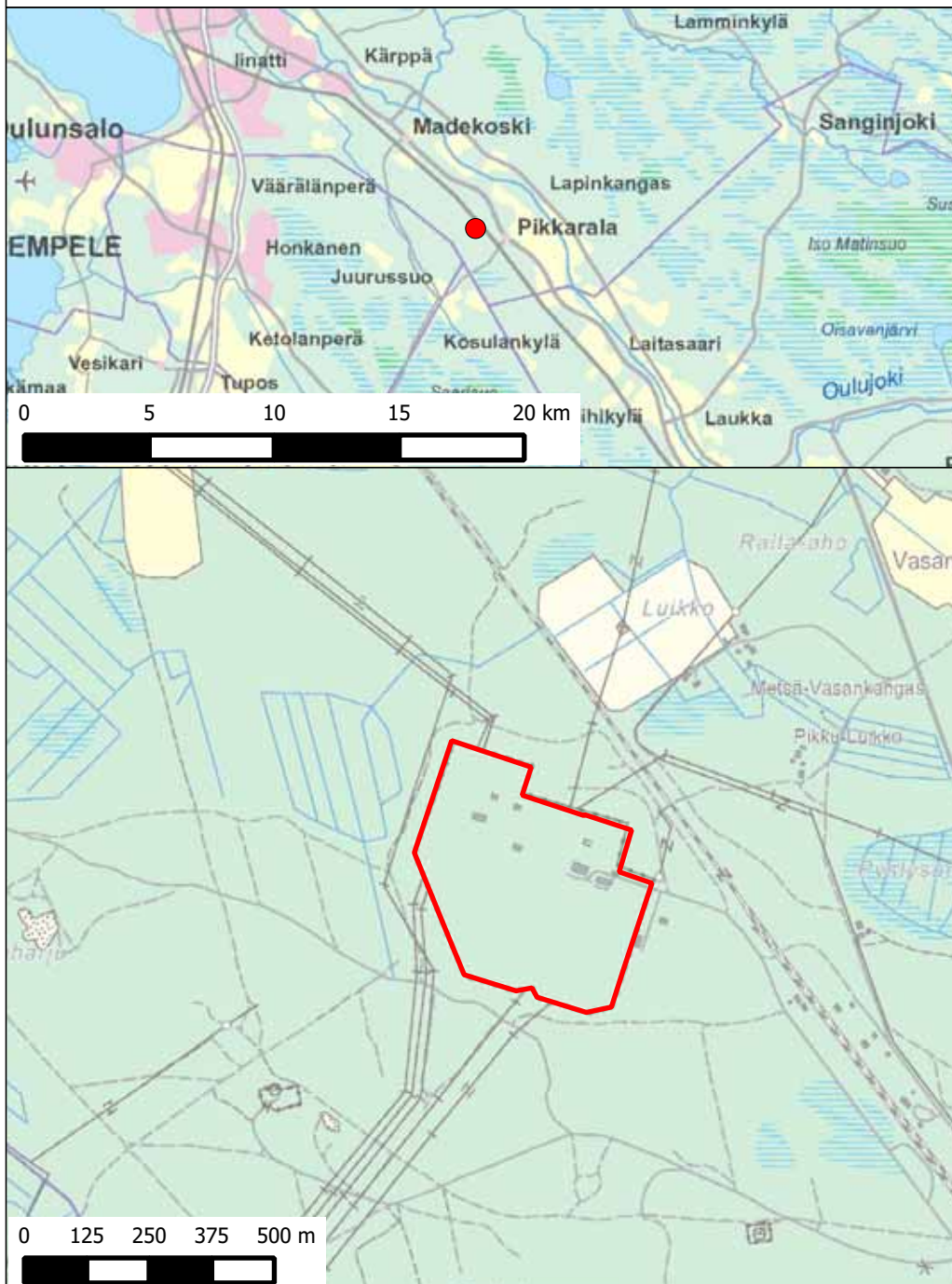

3.38 Pirttikosken muuntoasema, Rovaniemi

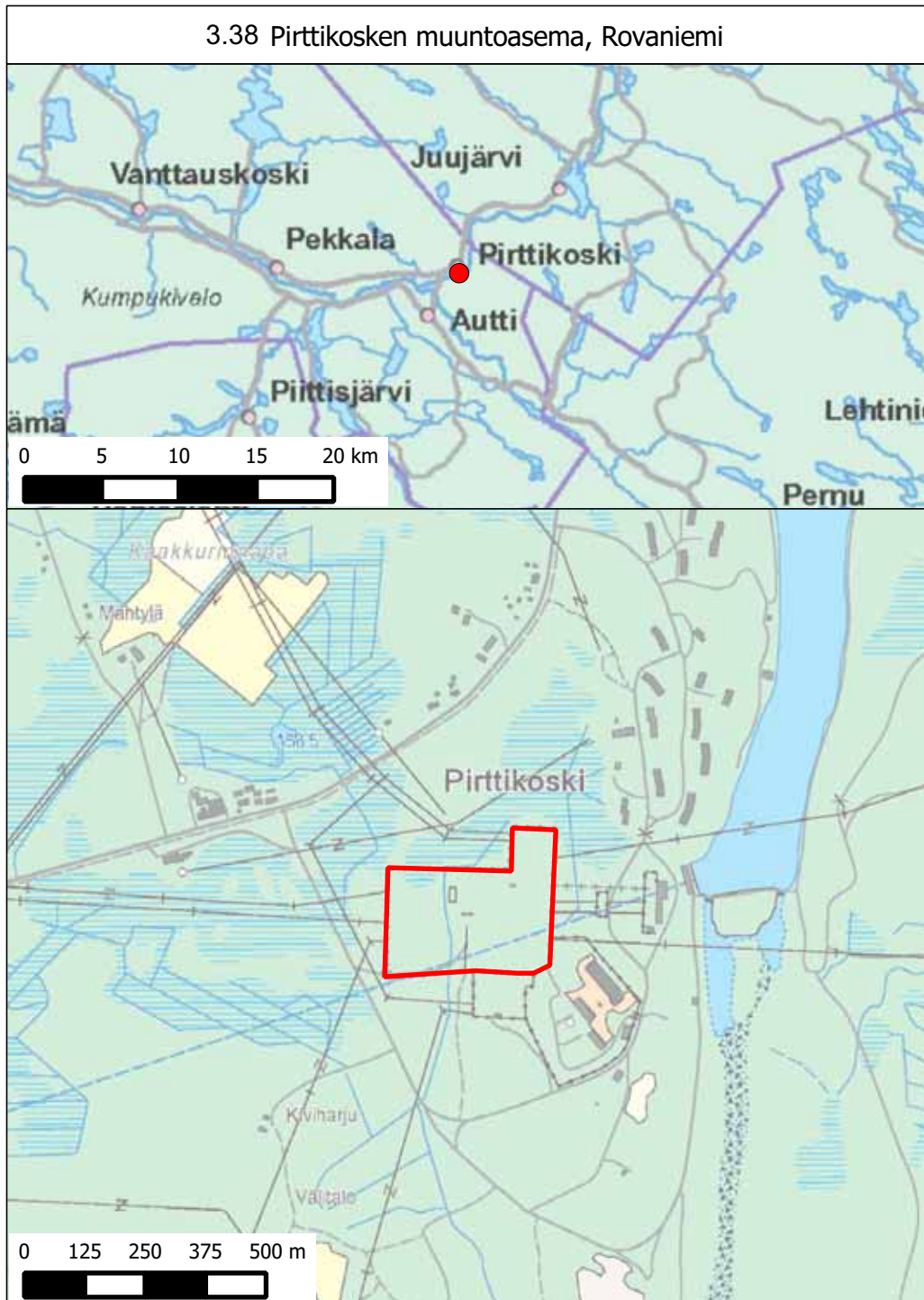

3.39 Pyhäselän muuntoasema, Muhos

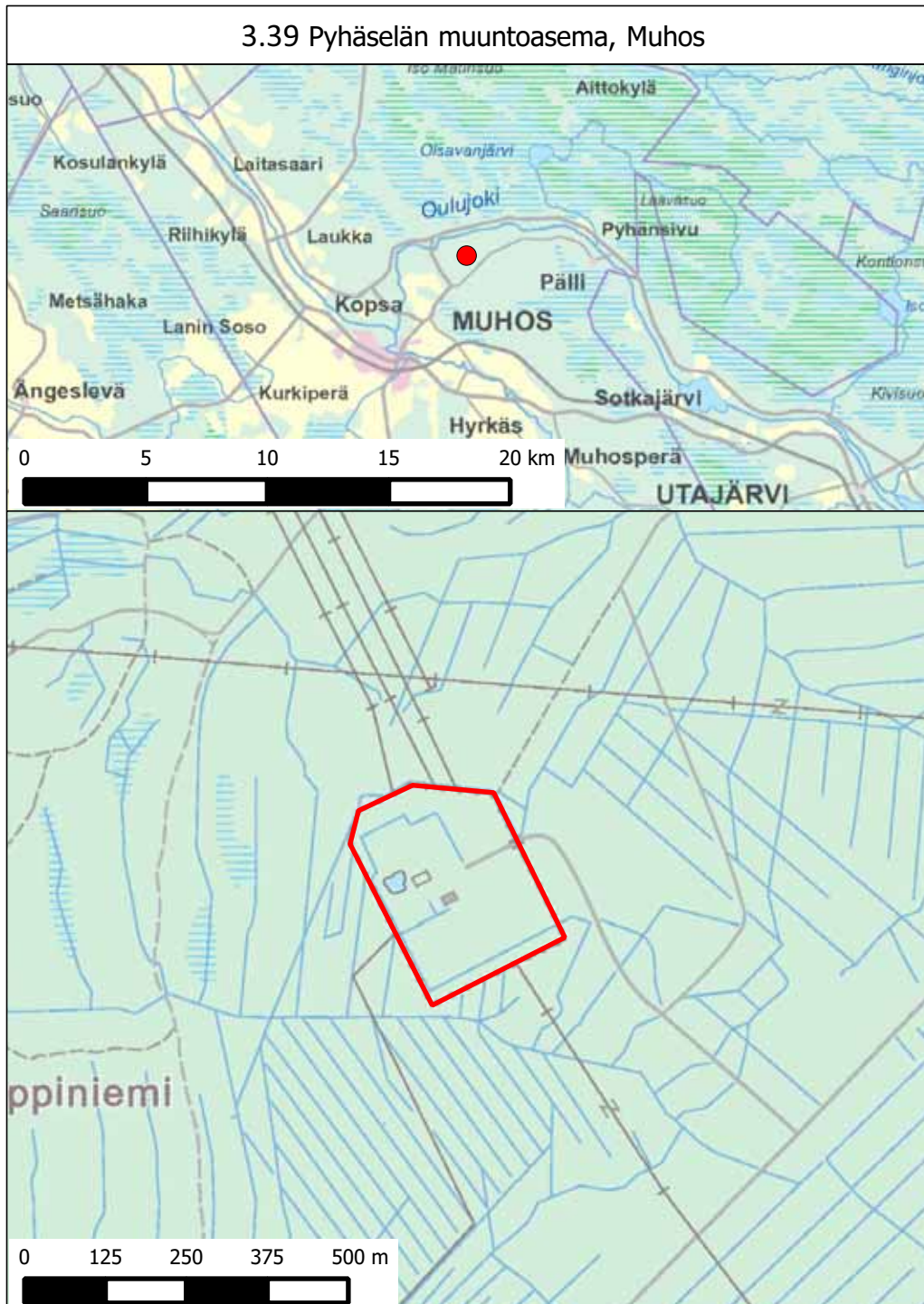

3.40 Rauman muuntoasema, Rauma

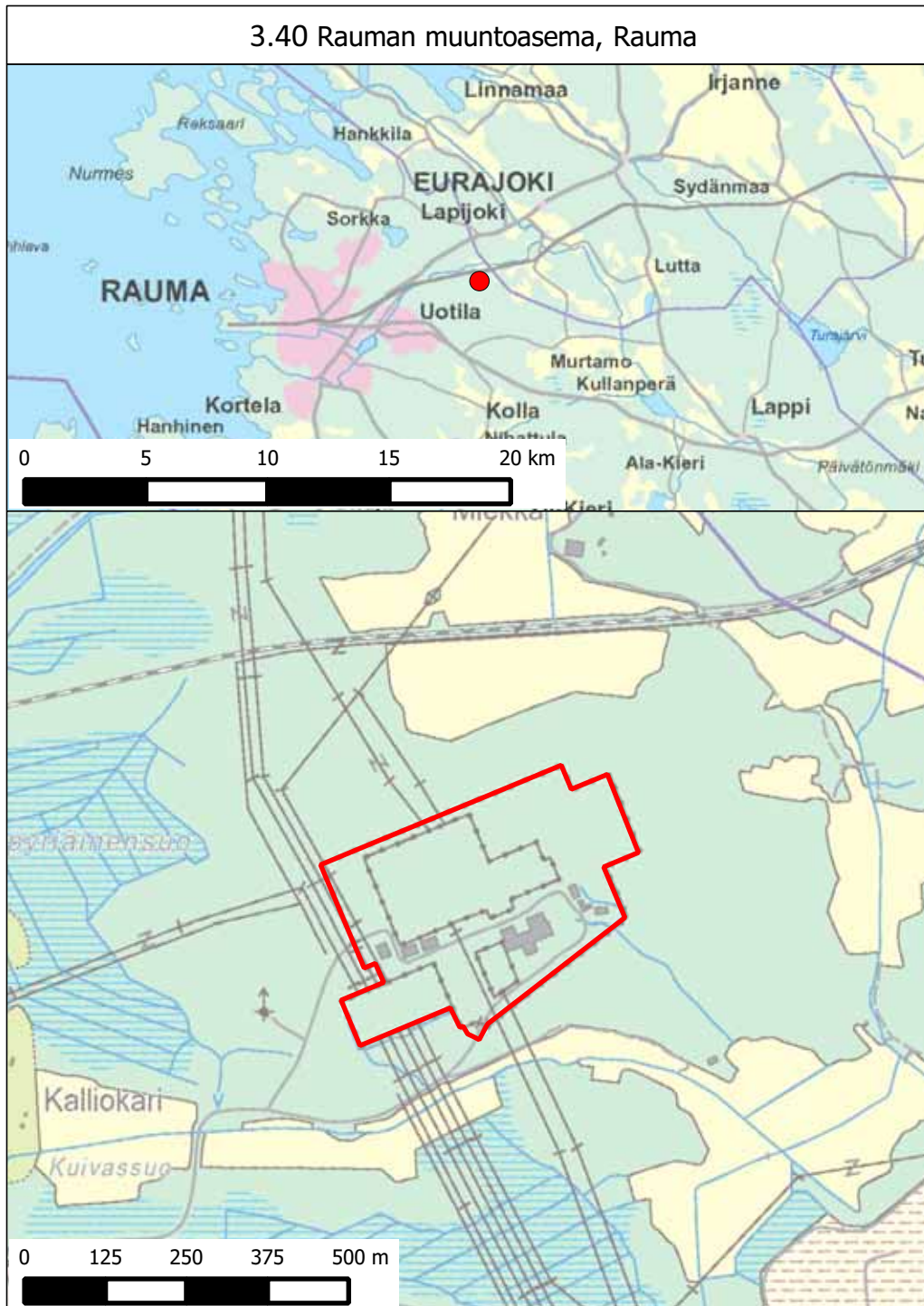

3.41 Rihntniemen muuntoasema, Pyhäraanta

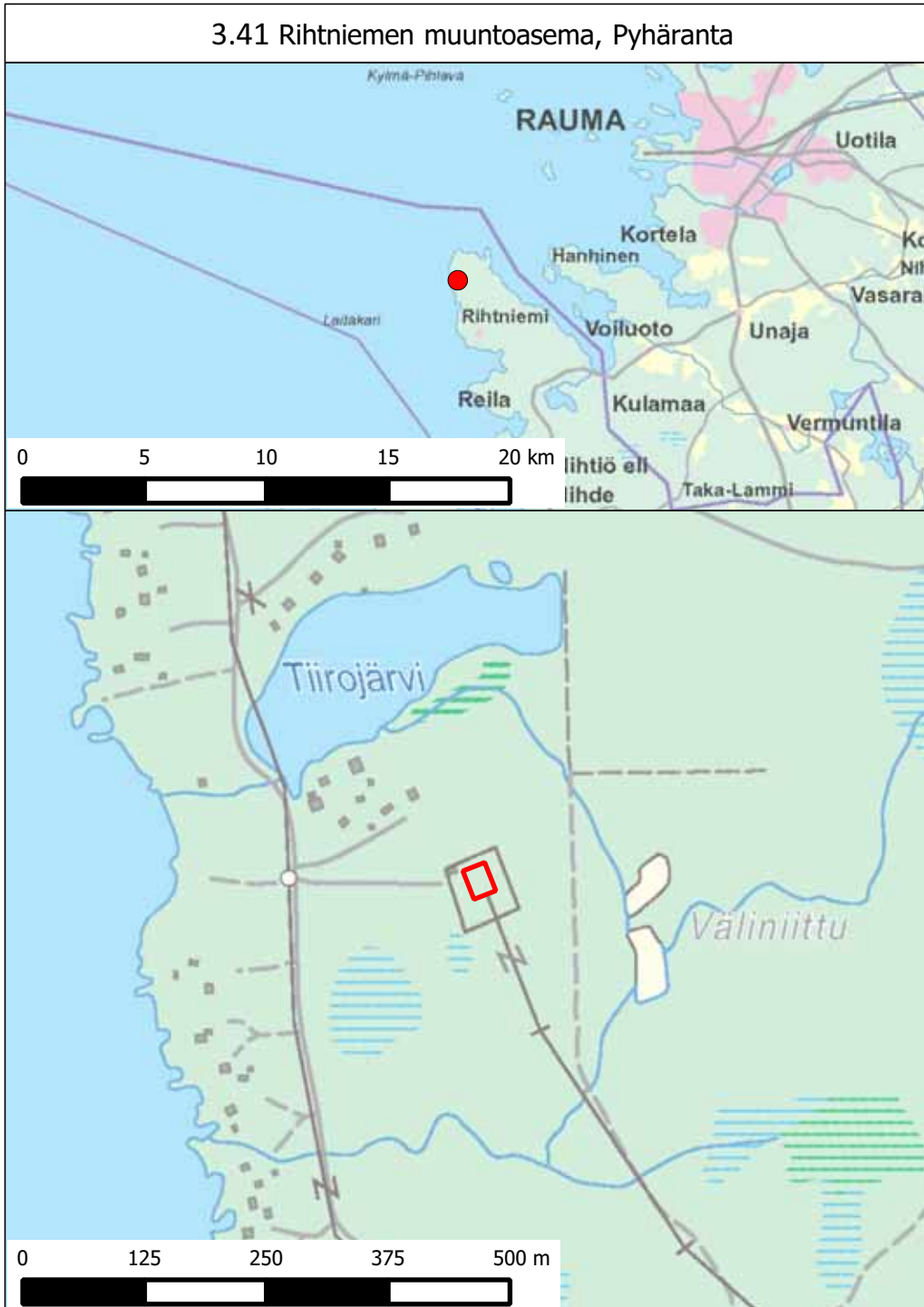

3.42 Salon muuntoasema, Salo

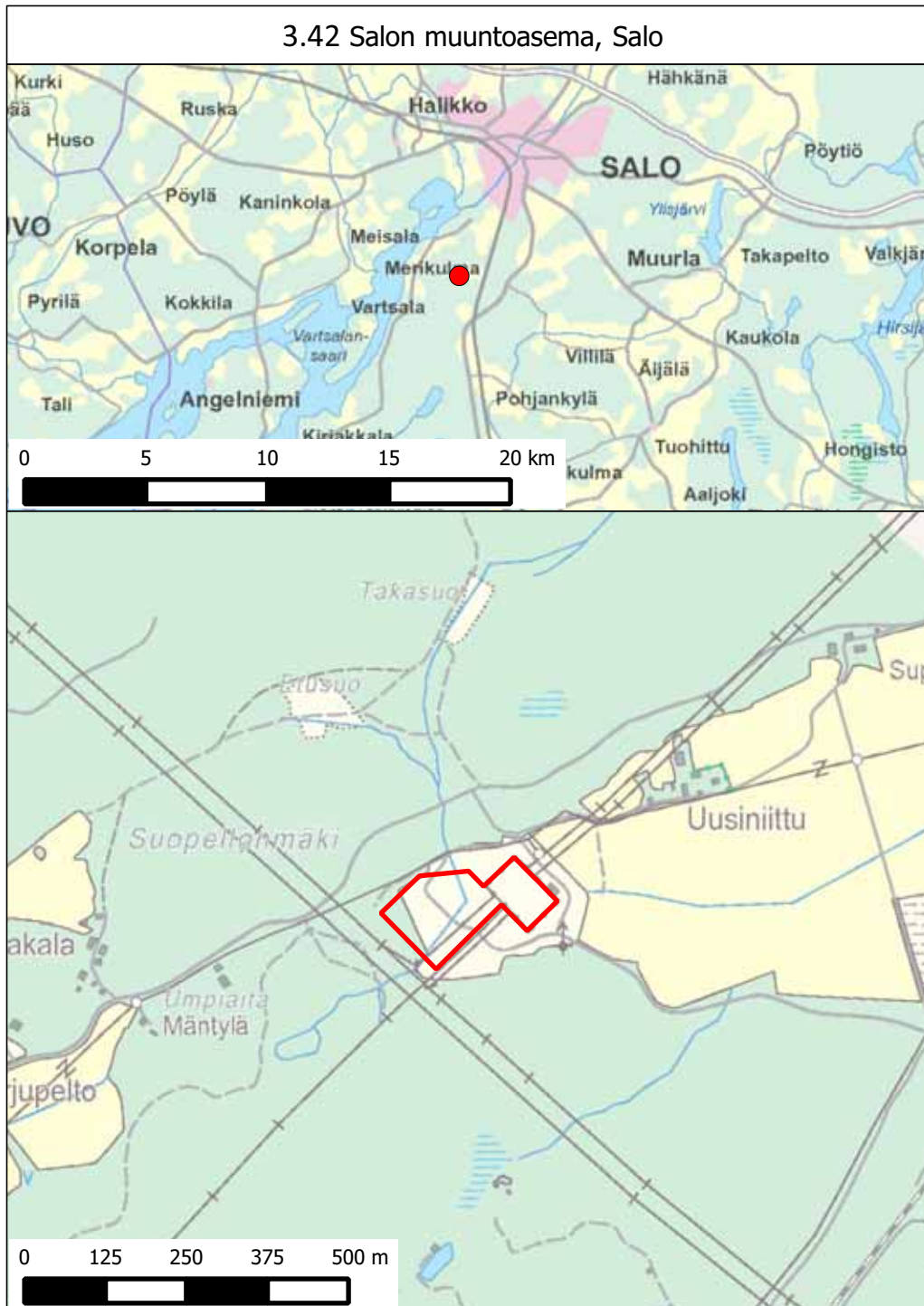

3.43 Seinäjoen muuntoasema, Seinäjoki

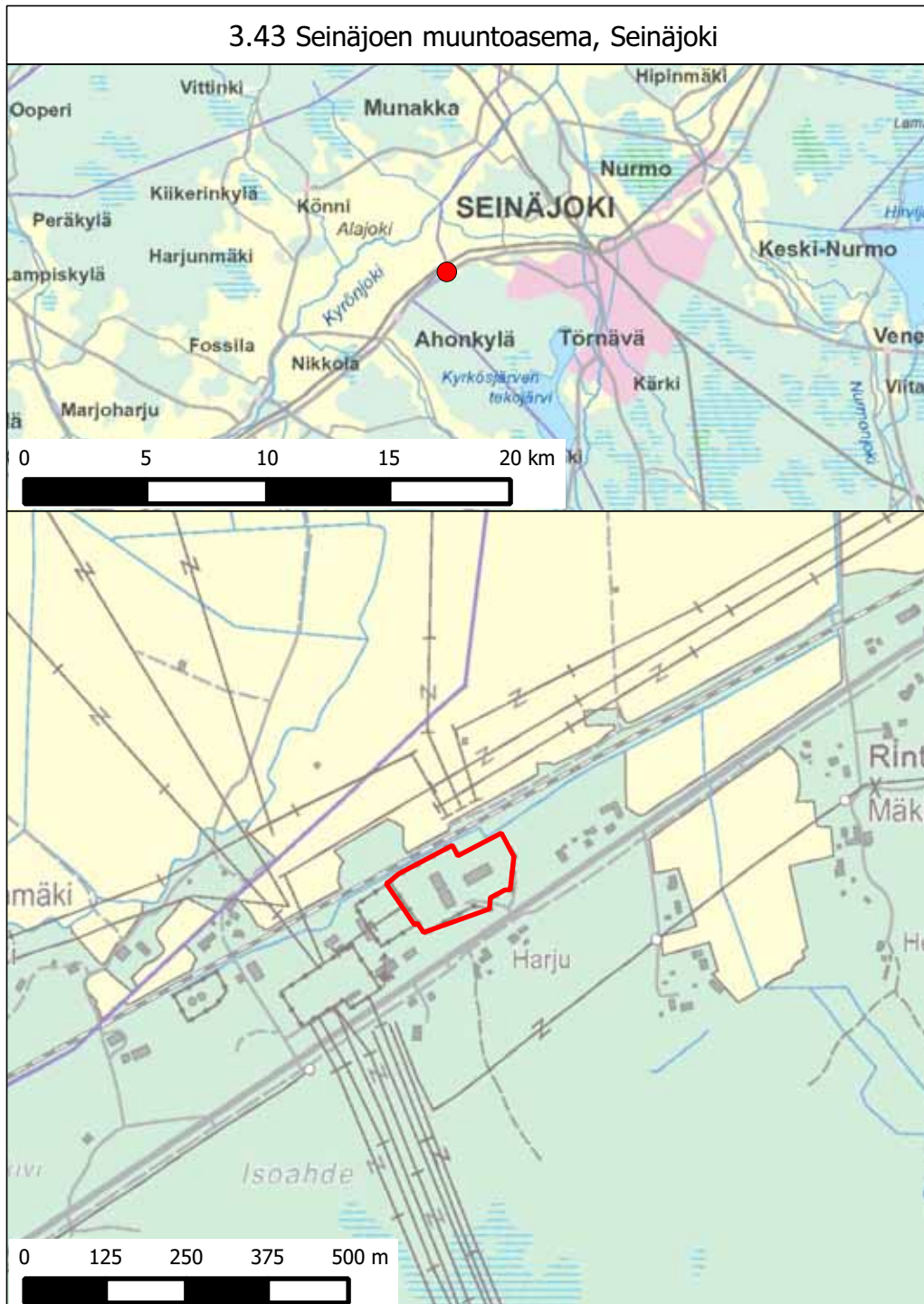

3.44 Selleen muuntoasema, Tornio

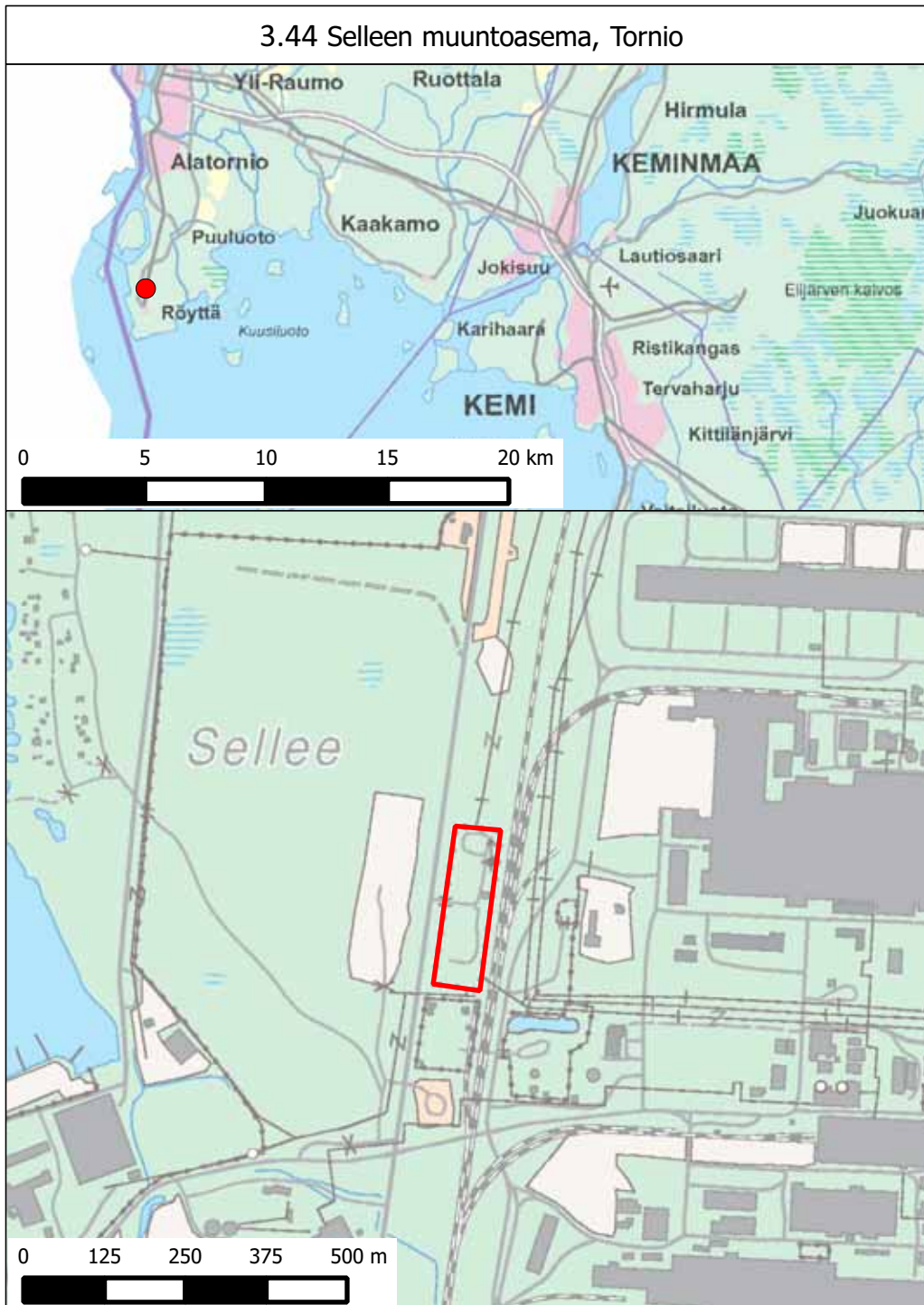

3.45 Siikajoen muuntoasema, Siikajoki

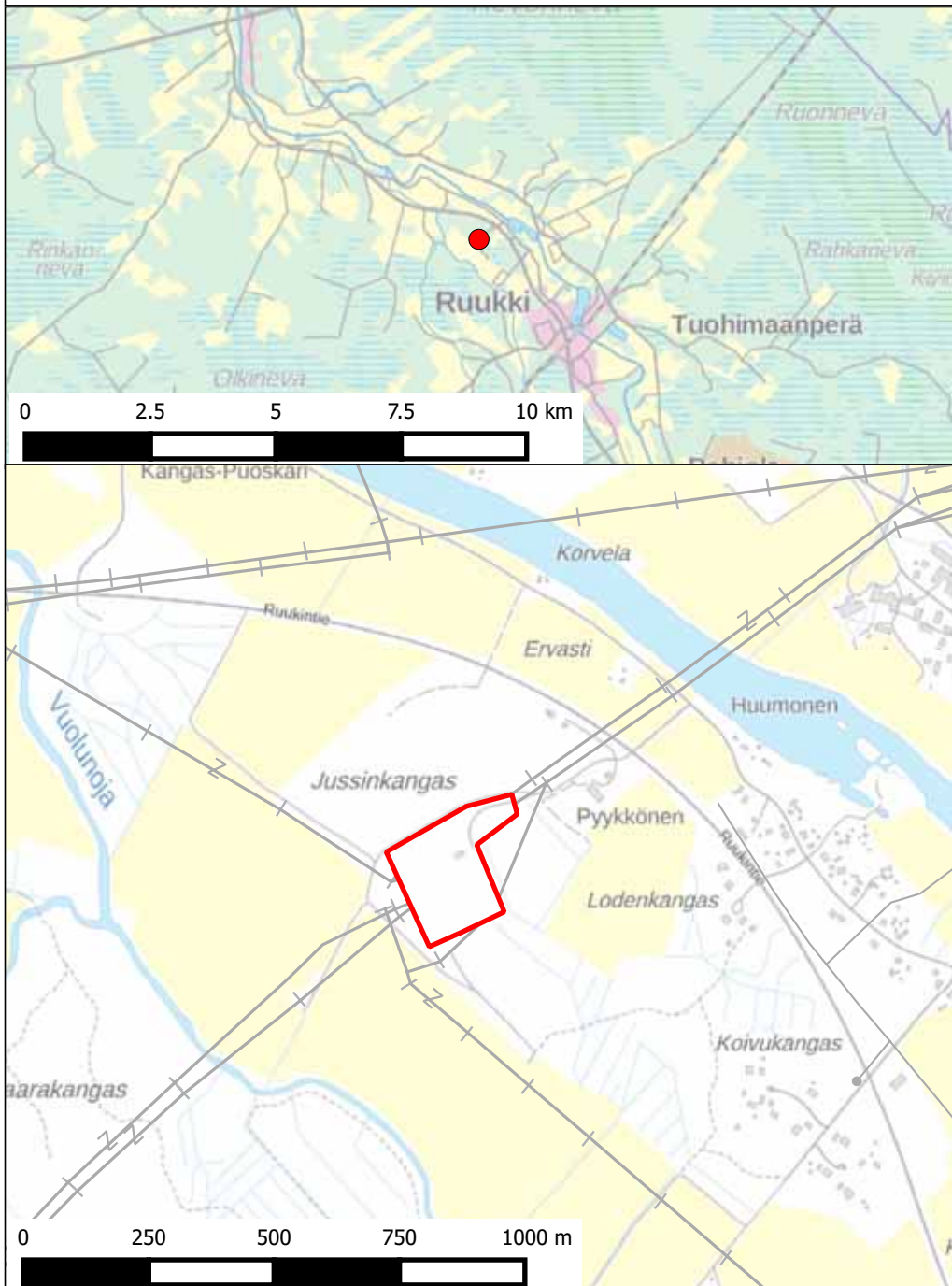

3.46 Tammiston muuntoasema, Vantaa

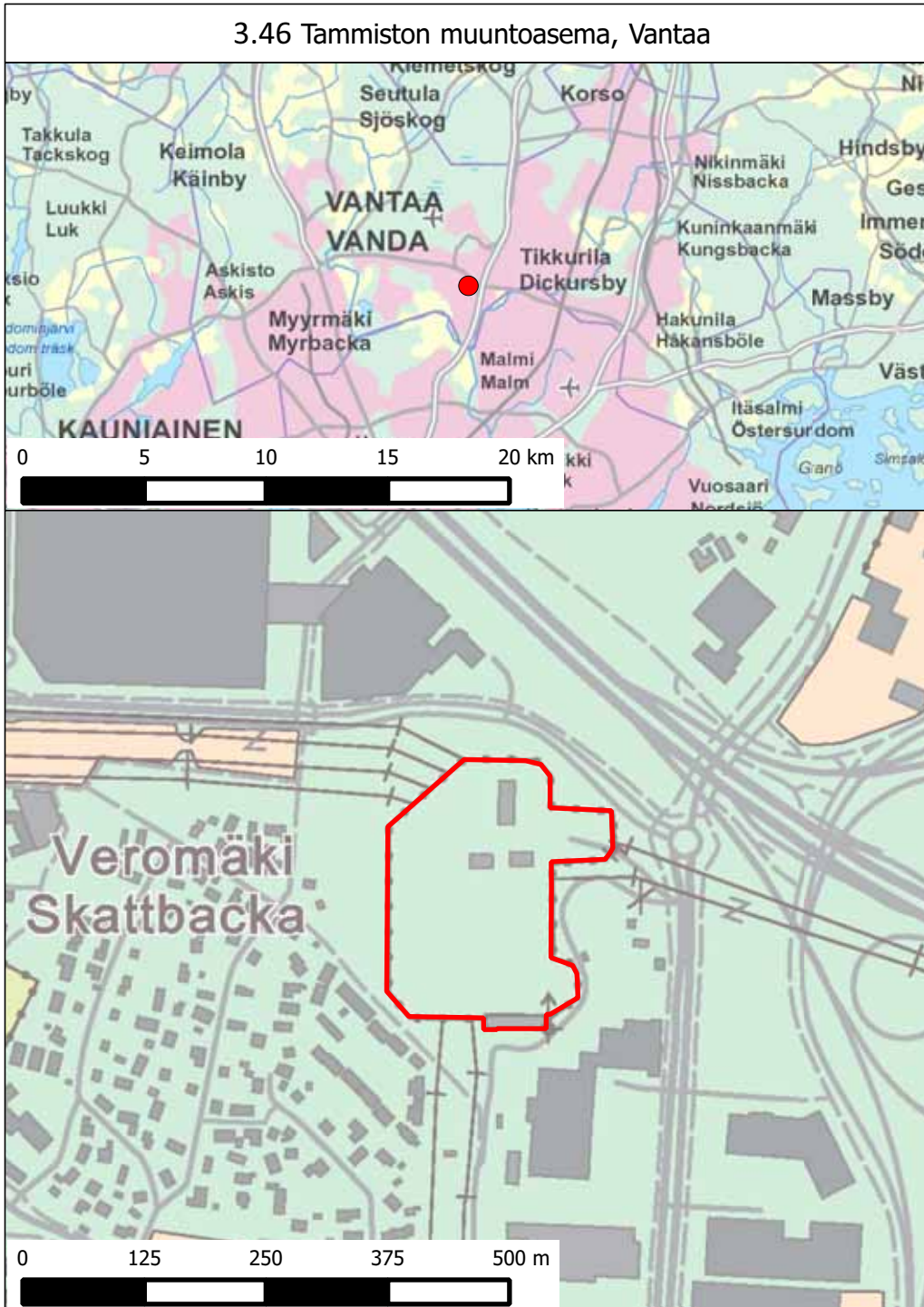

3.47 Toivilan muuntoasema, Jämsä

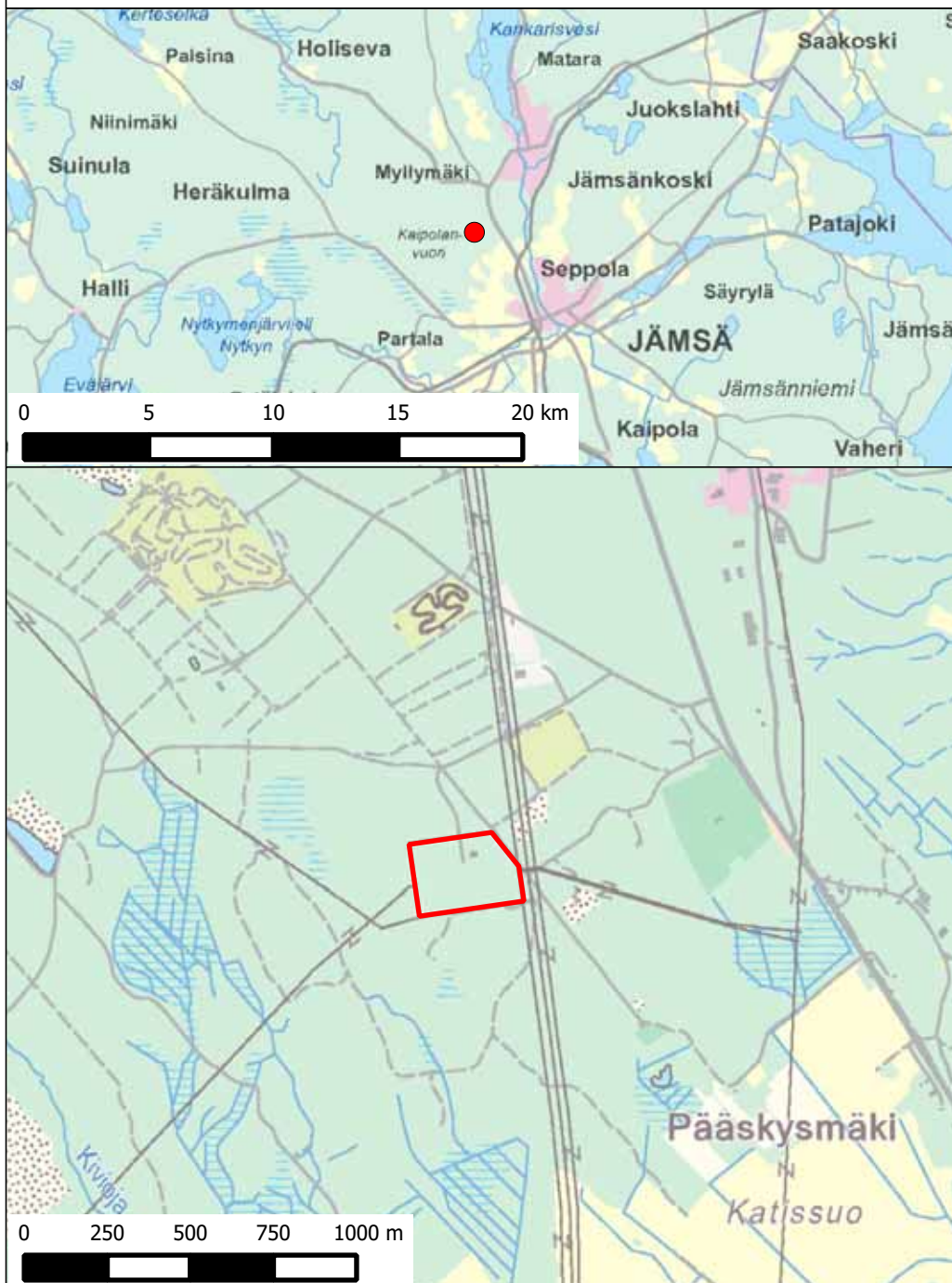

3.48 Tolkkisten varavoimalaitos, Porvoo

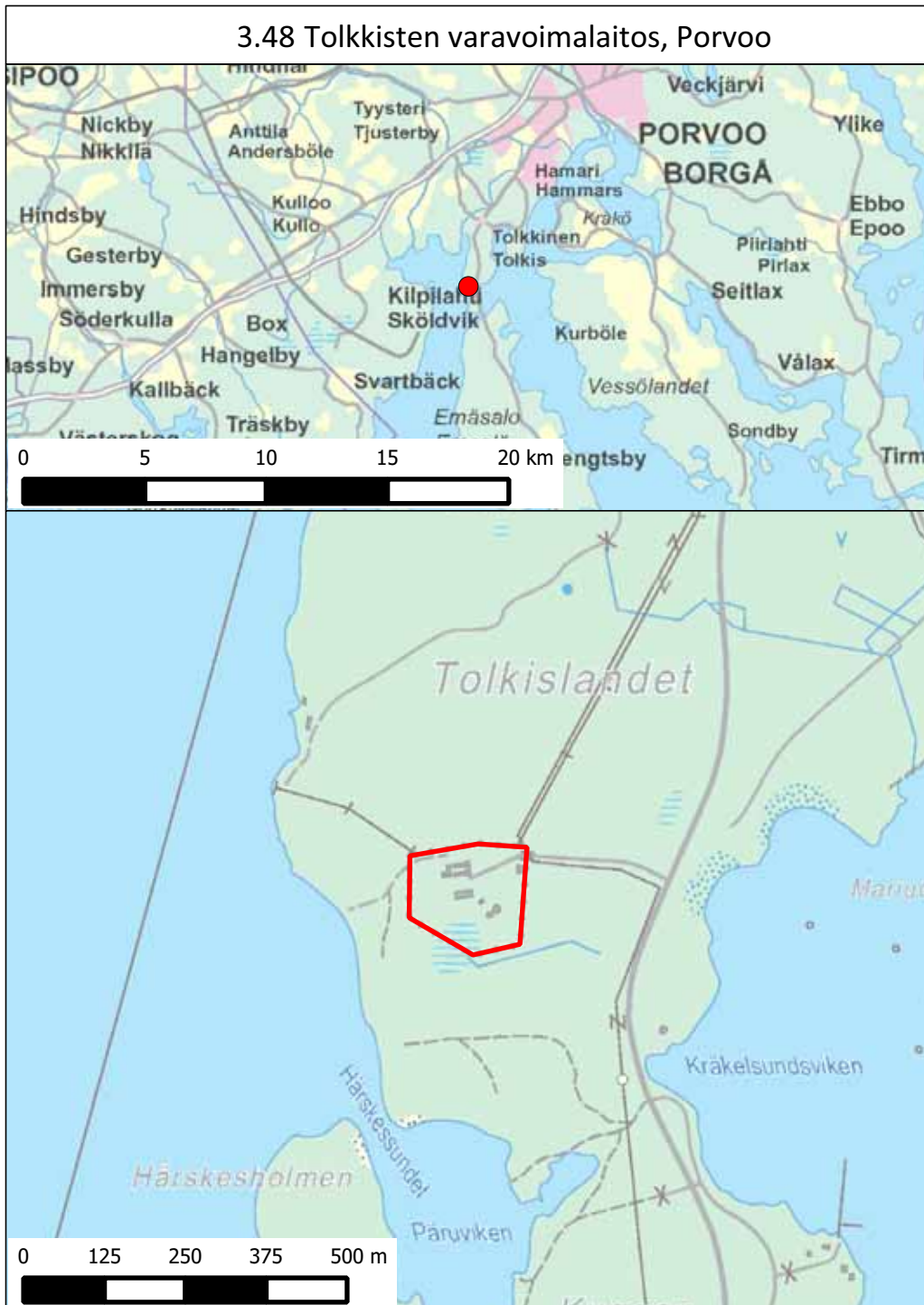

3.49 Tuovilan muuntoasema, Mustasaari

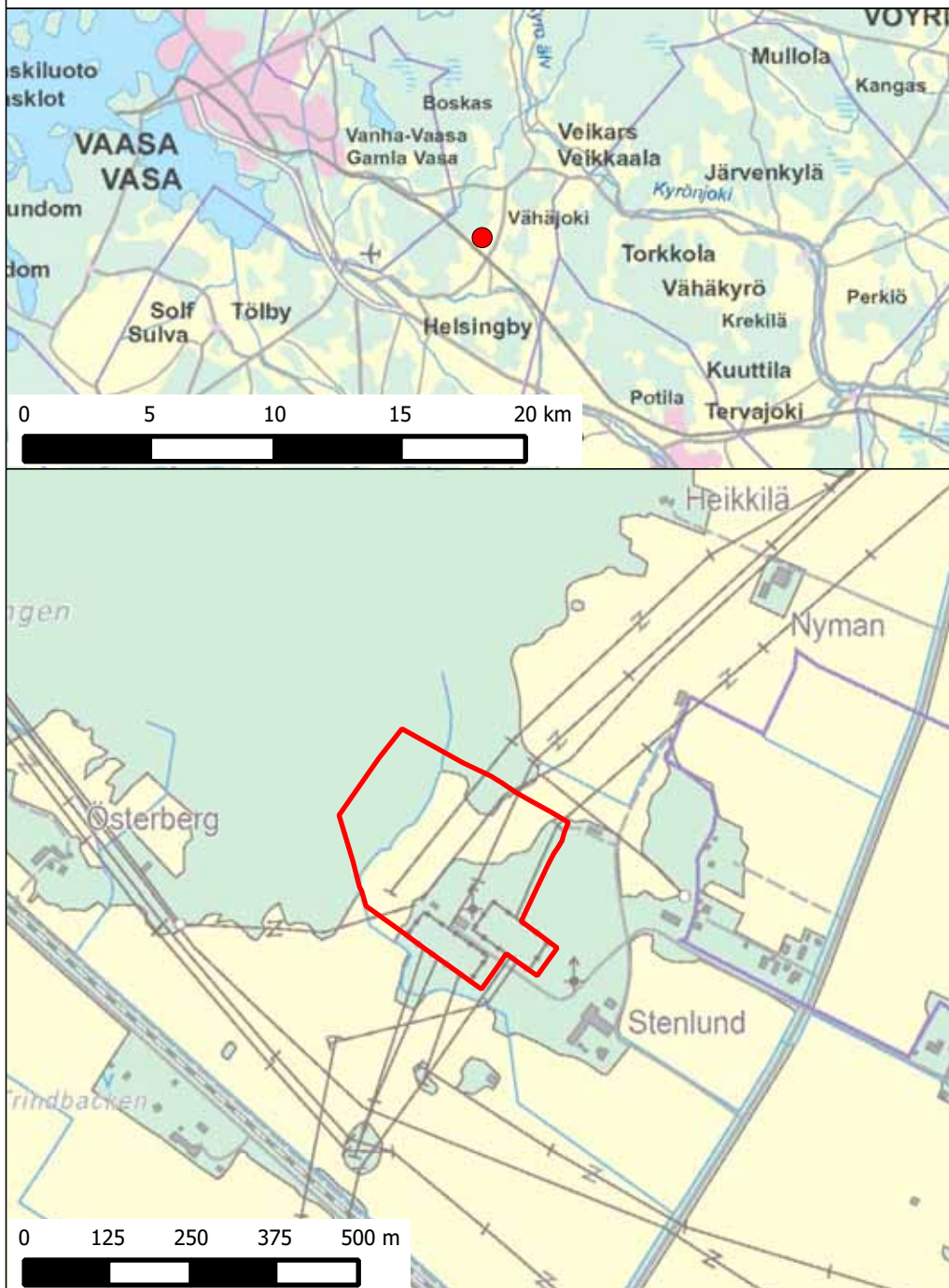

3.50 Ulvilan muuntoasema, Ulvila

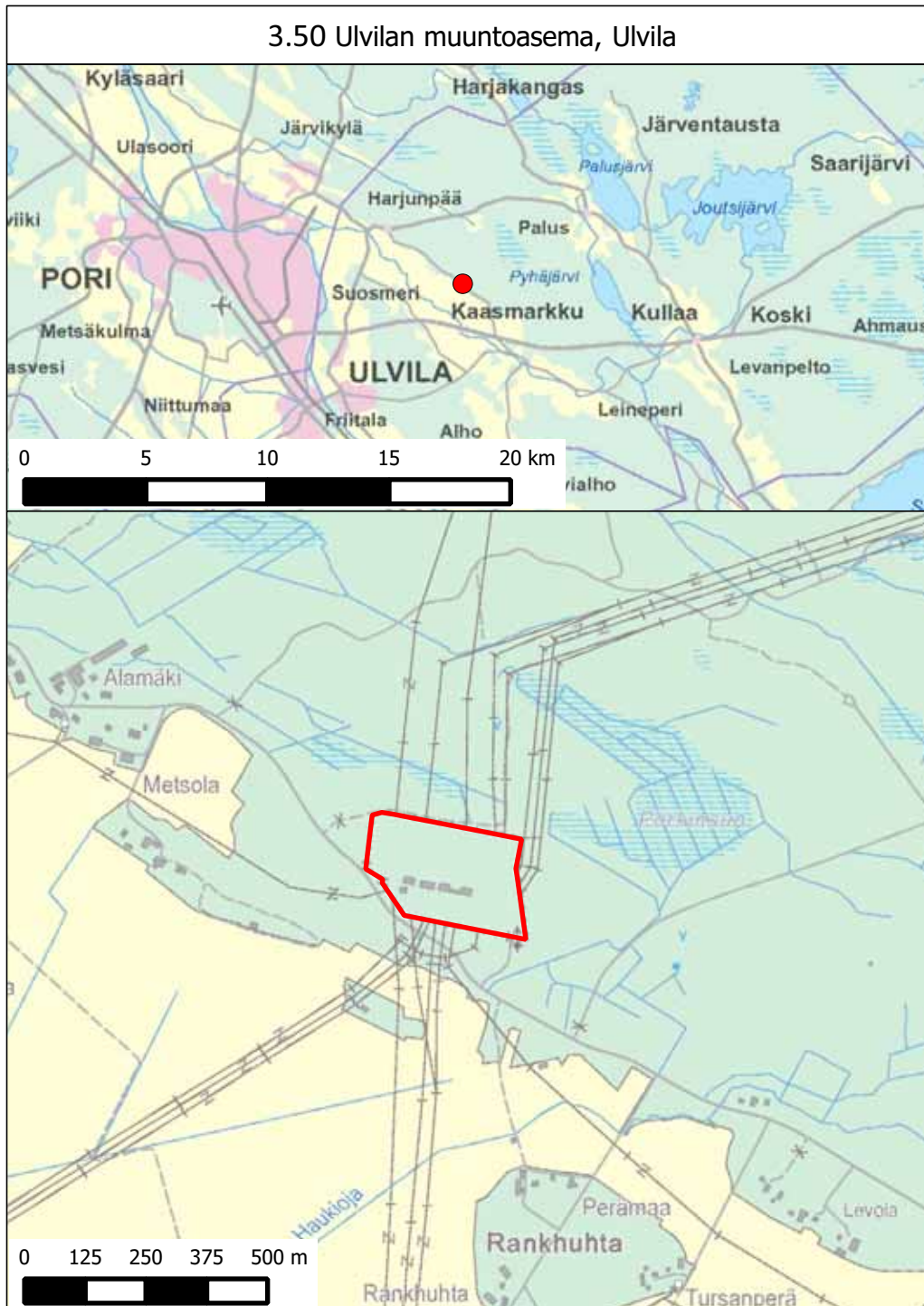

3.51 Uusnivalan muuntoasema, Nivala

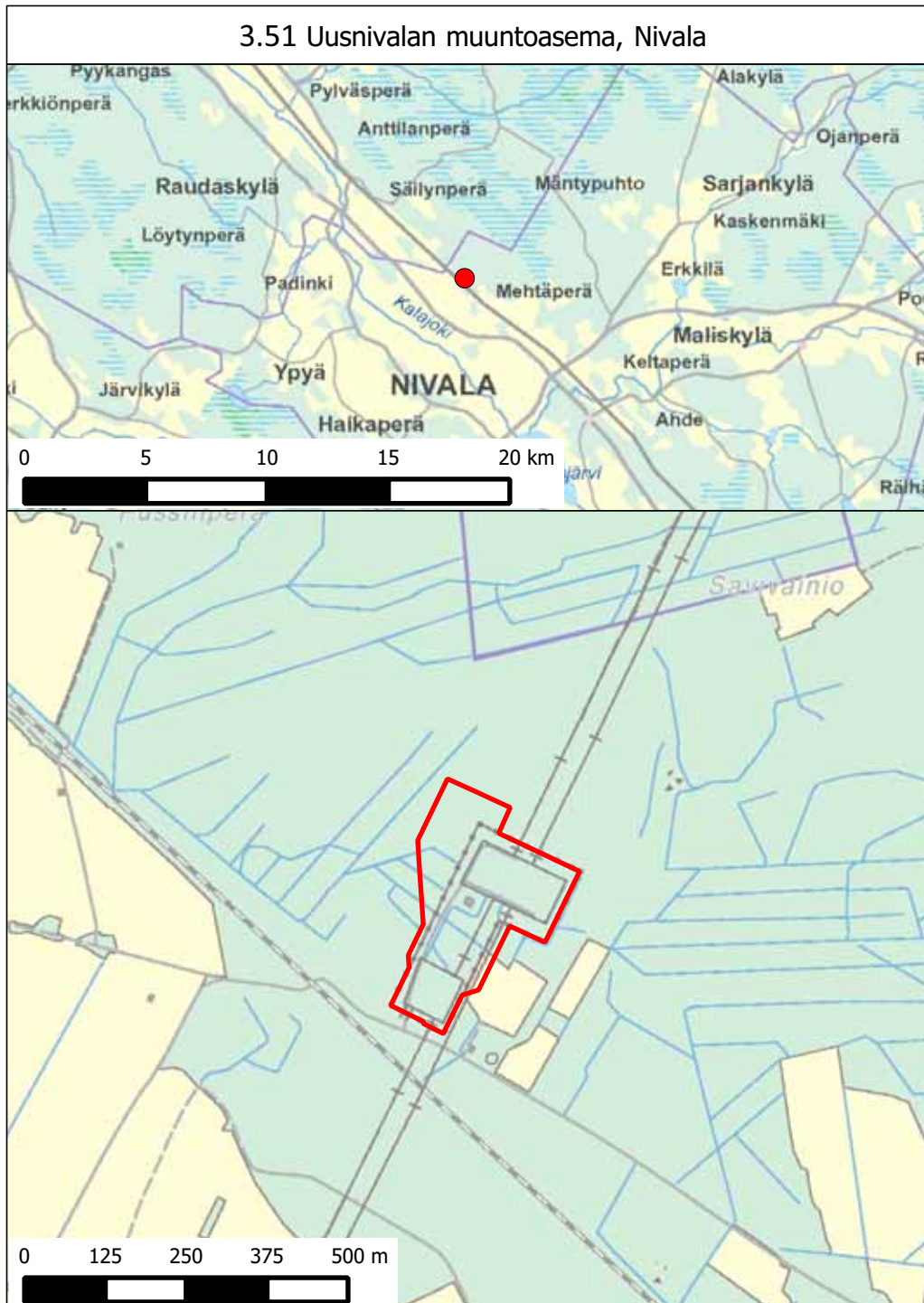

3.52 Vajukosken muuntoasema, Sodankylä



3.53 Valajaskosken muuntoasema, Rovaniemi

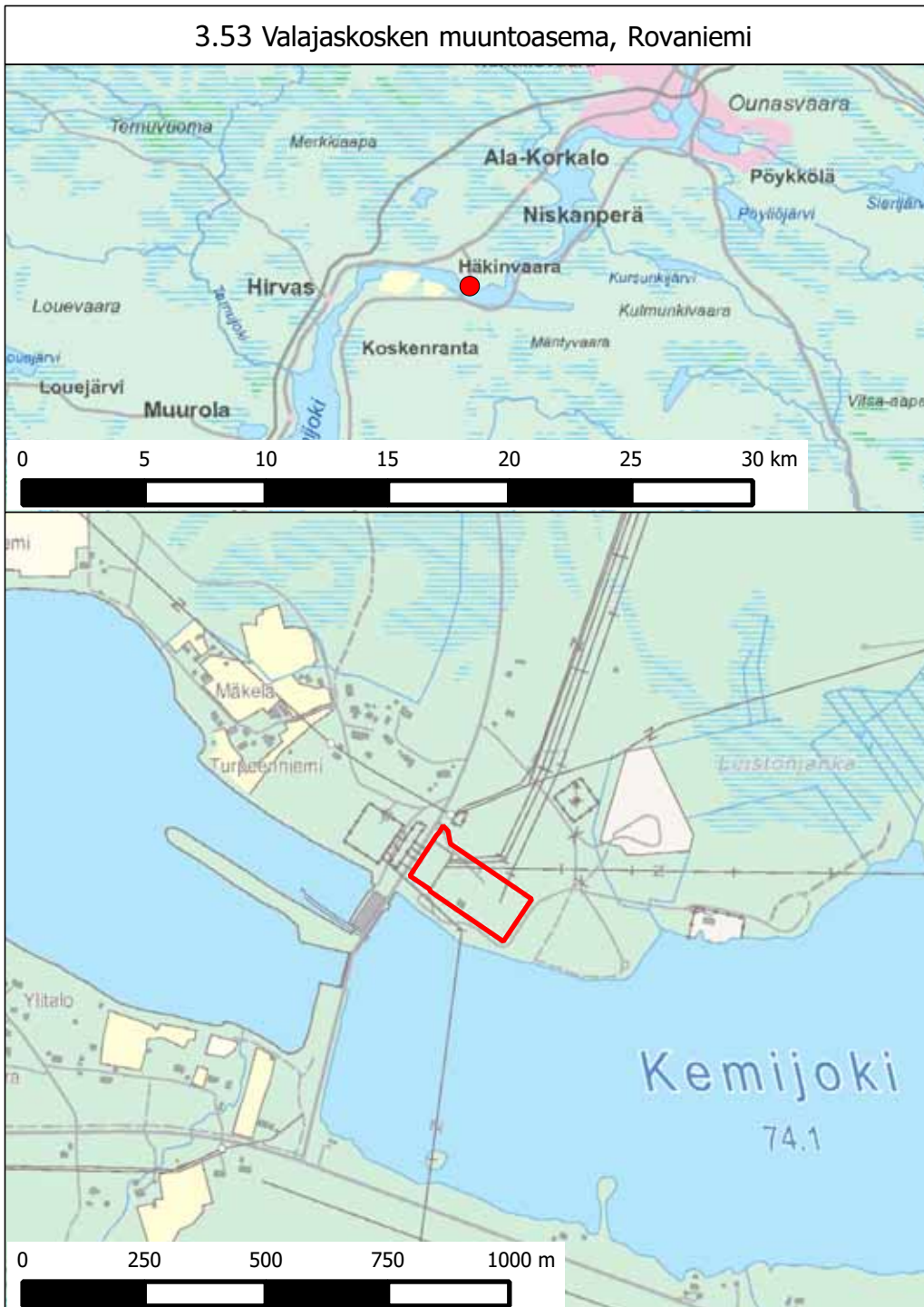

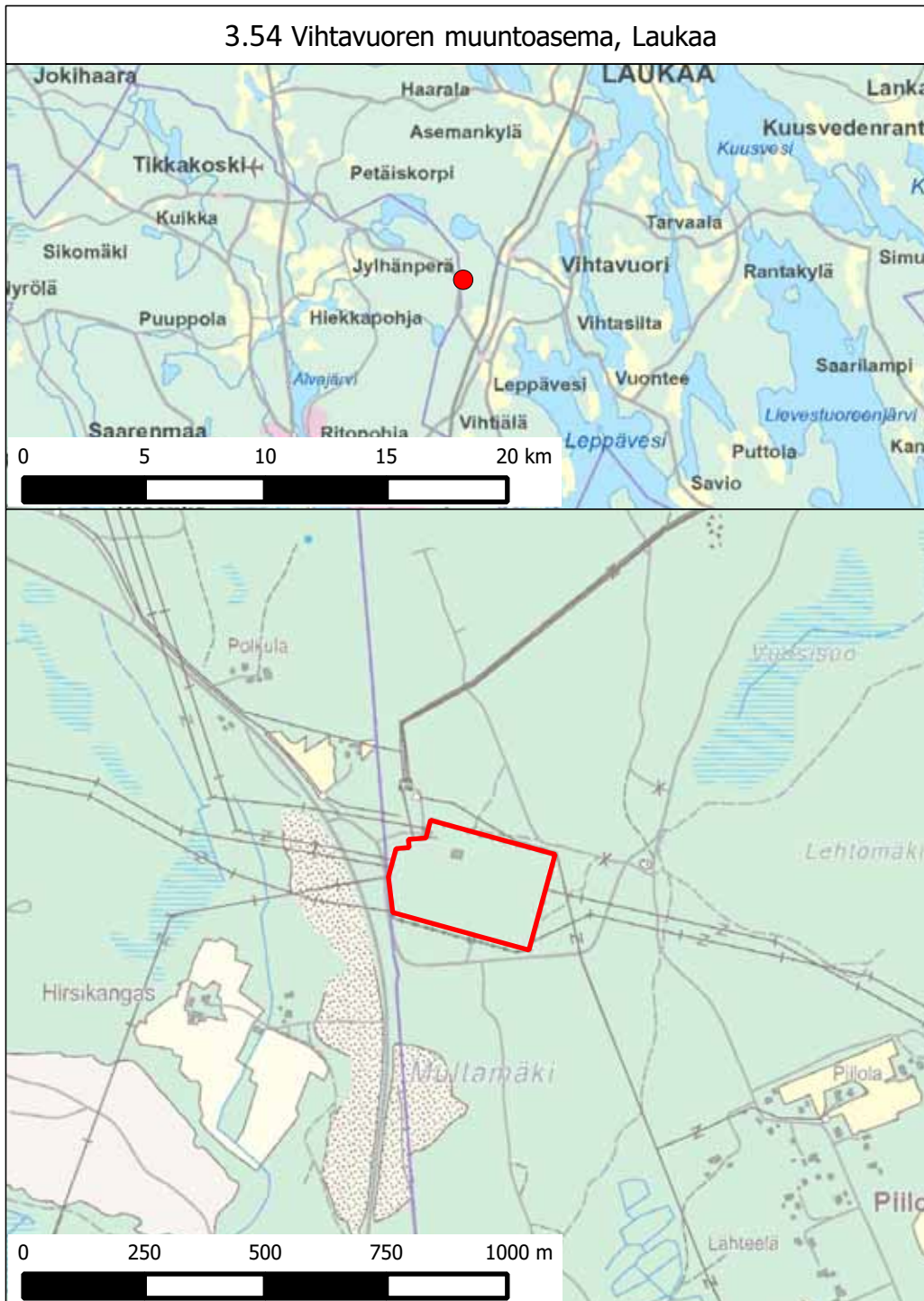

3.55 Virkkalan muuntoasema, Lohja

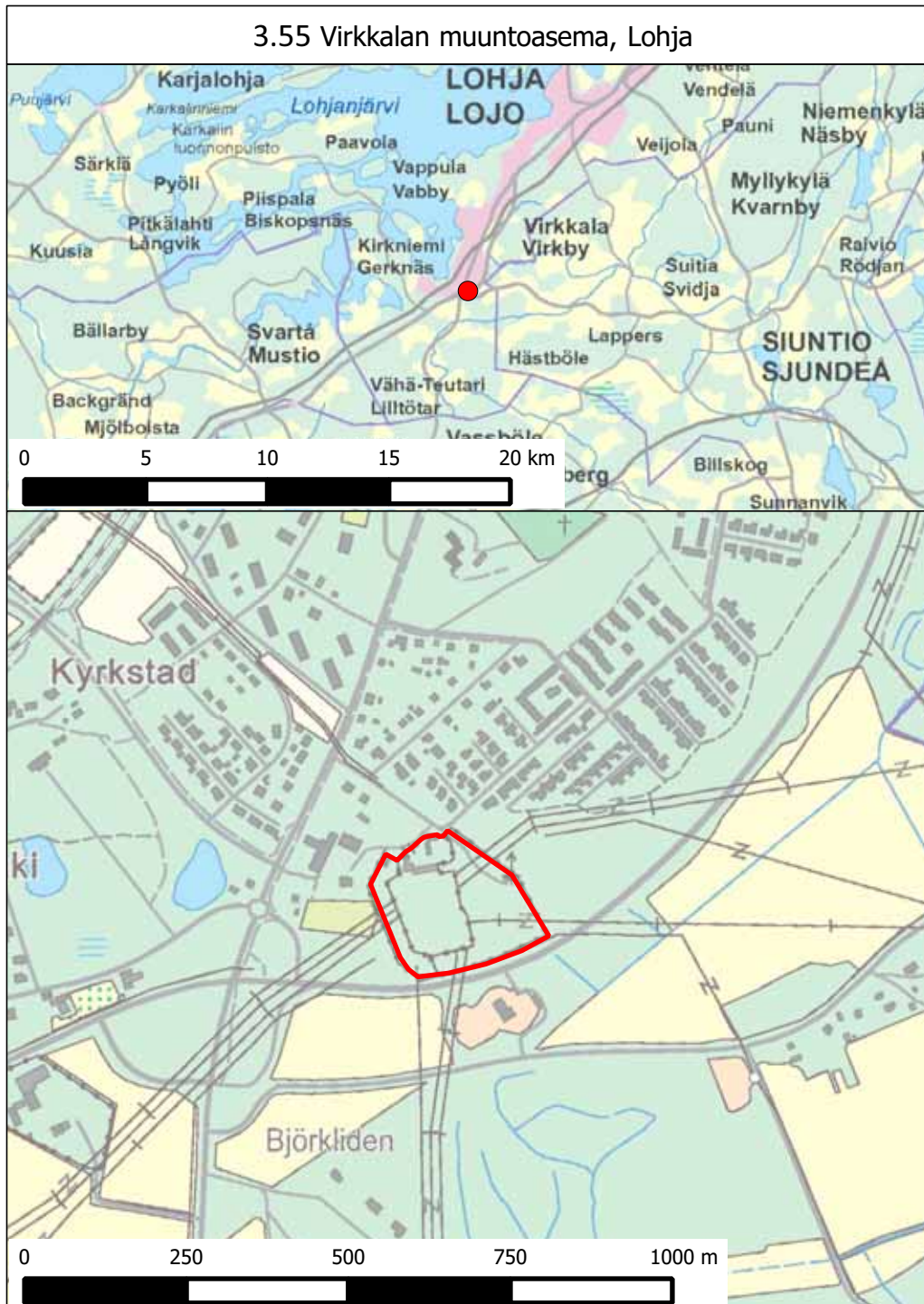

3.56 Visulahden muuntoasema, Mikkeli

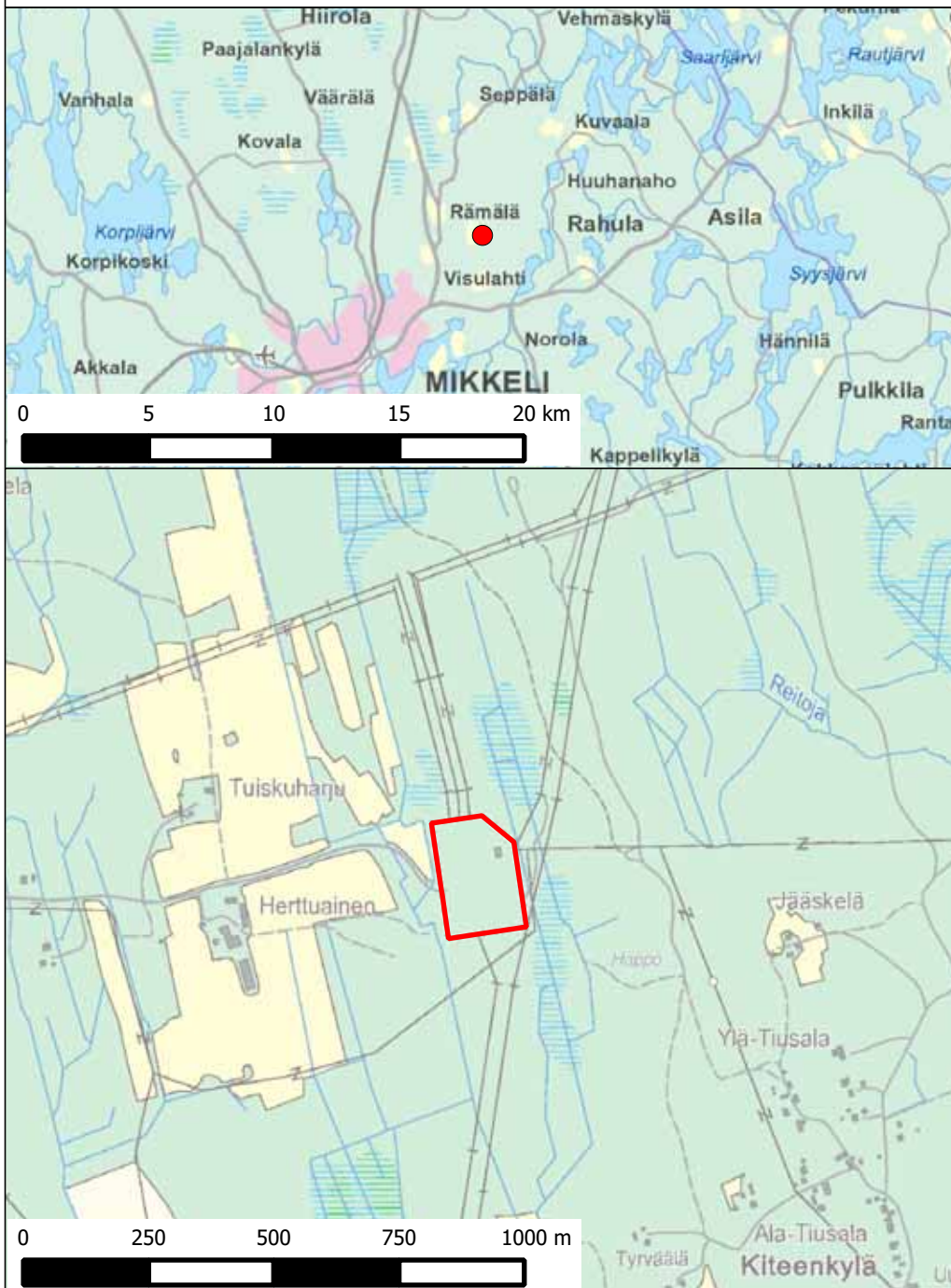

3.57 Vuolijoen muuntoasema, Kajaani

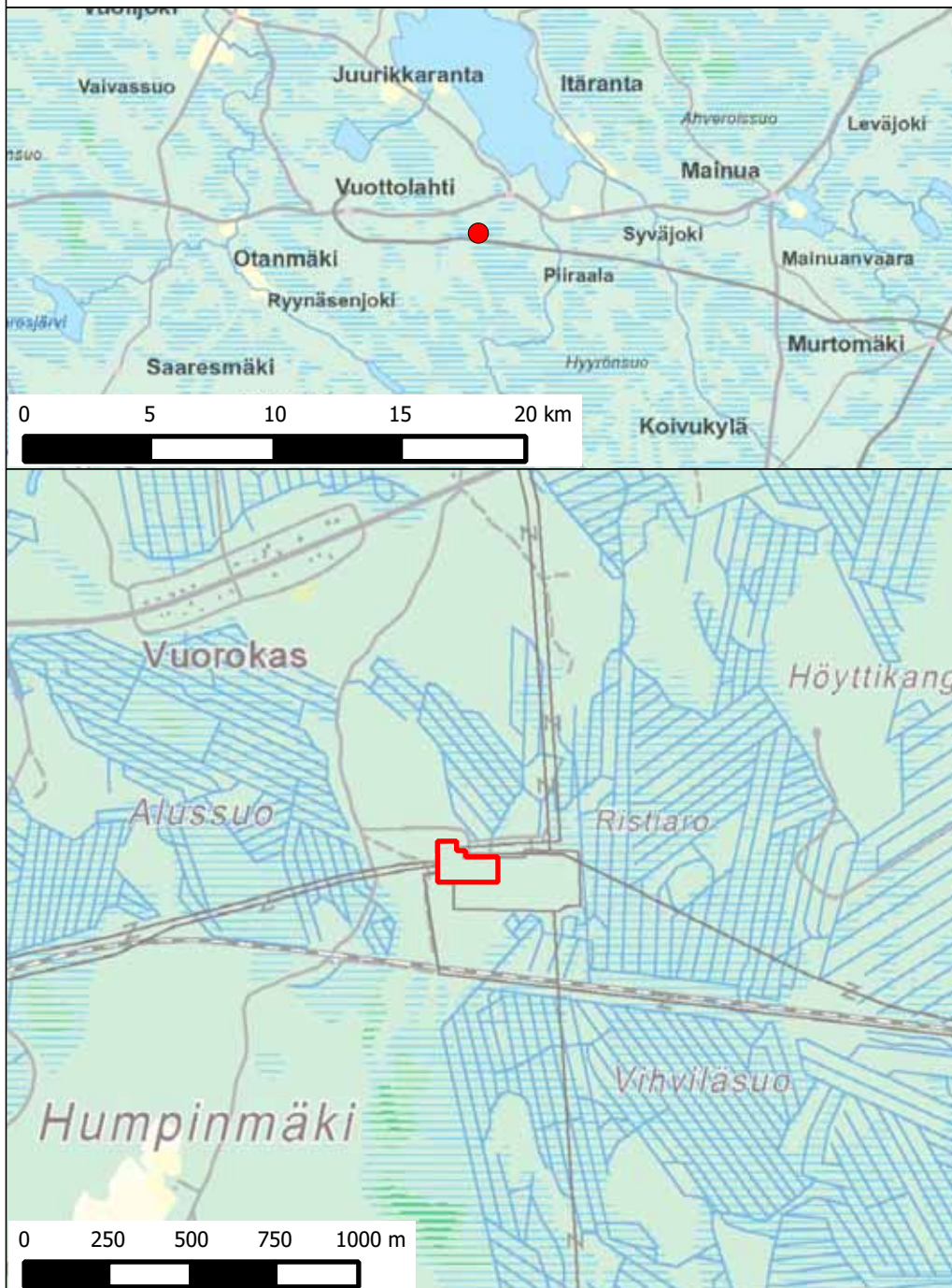

3.58 Ylikkälän muuntoasema, Lappeenranta

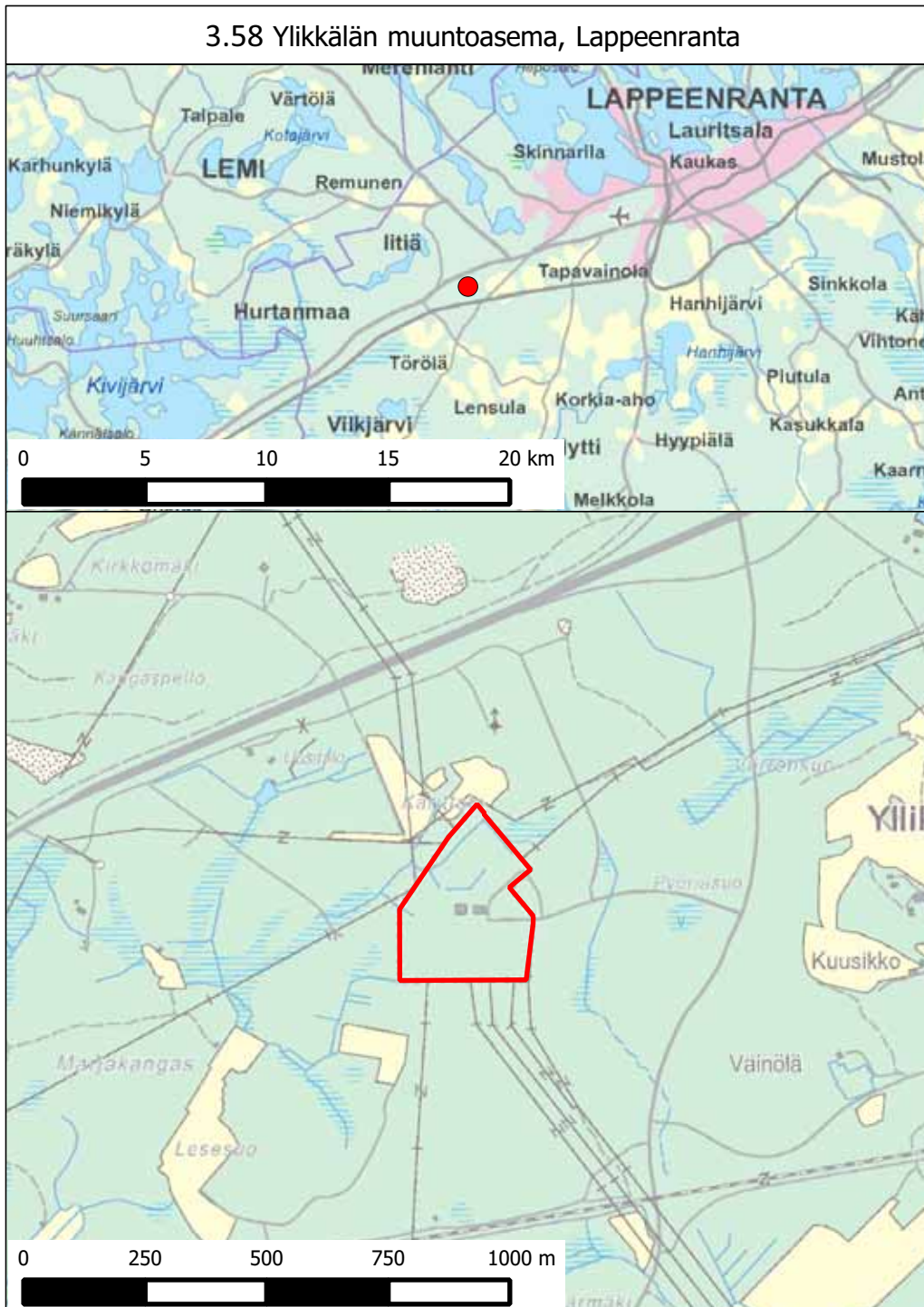

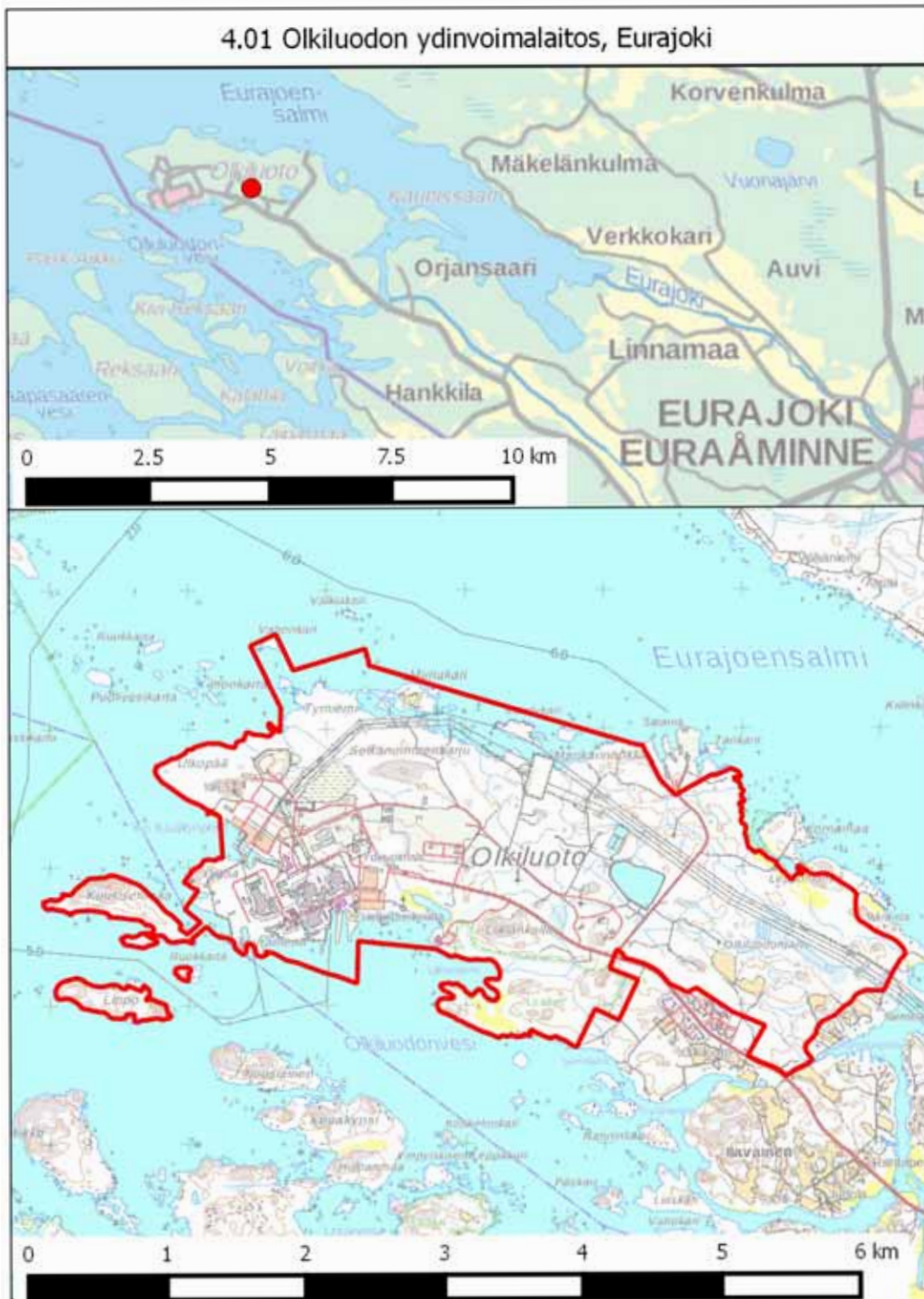

4.02 Loviisan voimalaitos, Loviisa

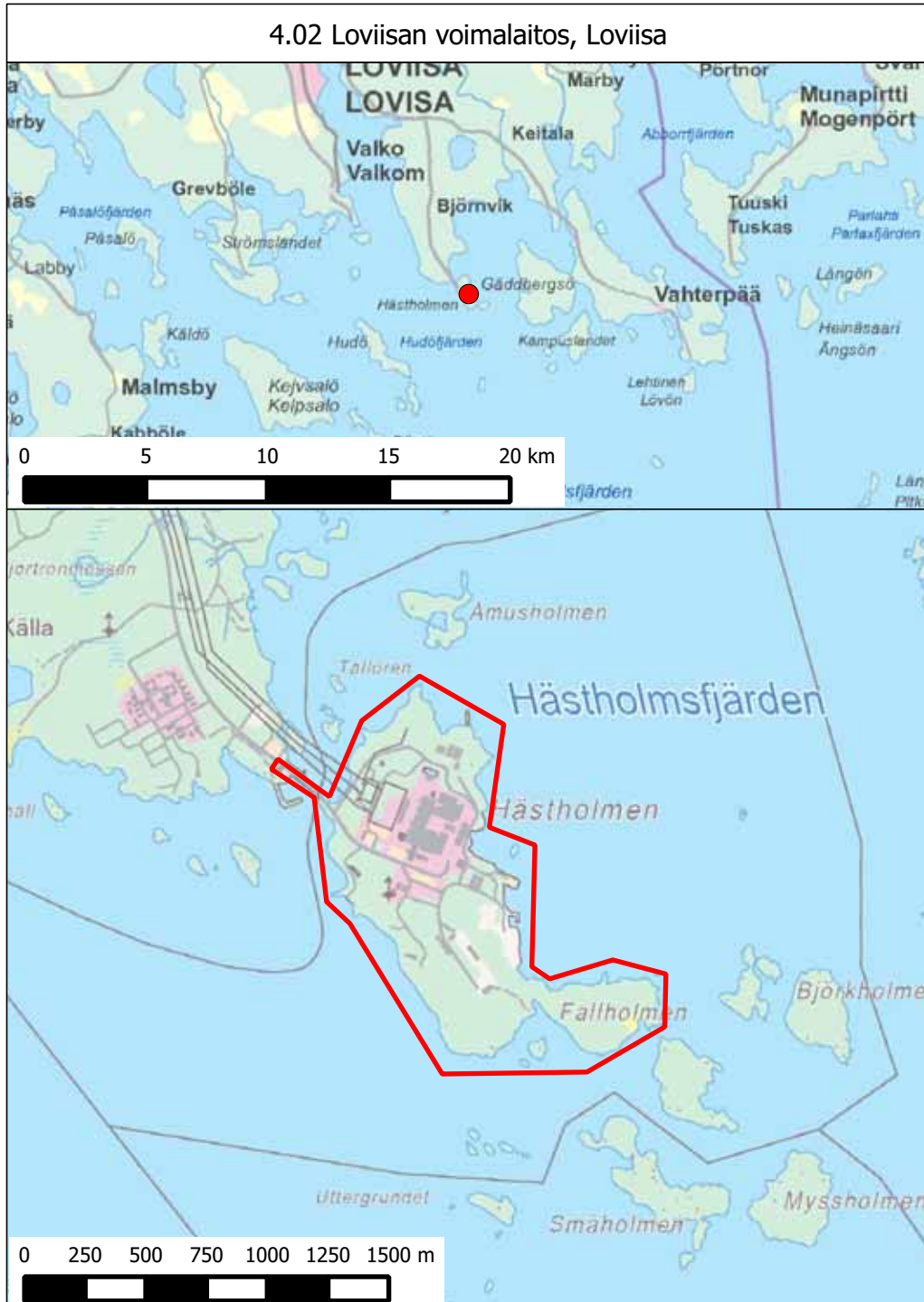

4.03 Isohaaran voimalaitos, Keminmaa

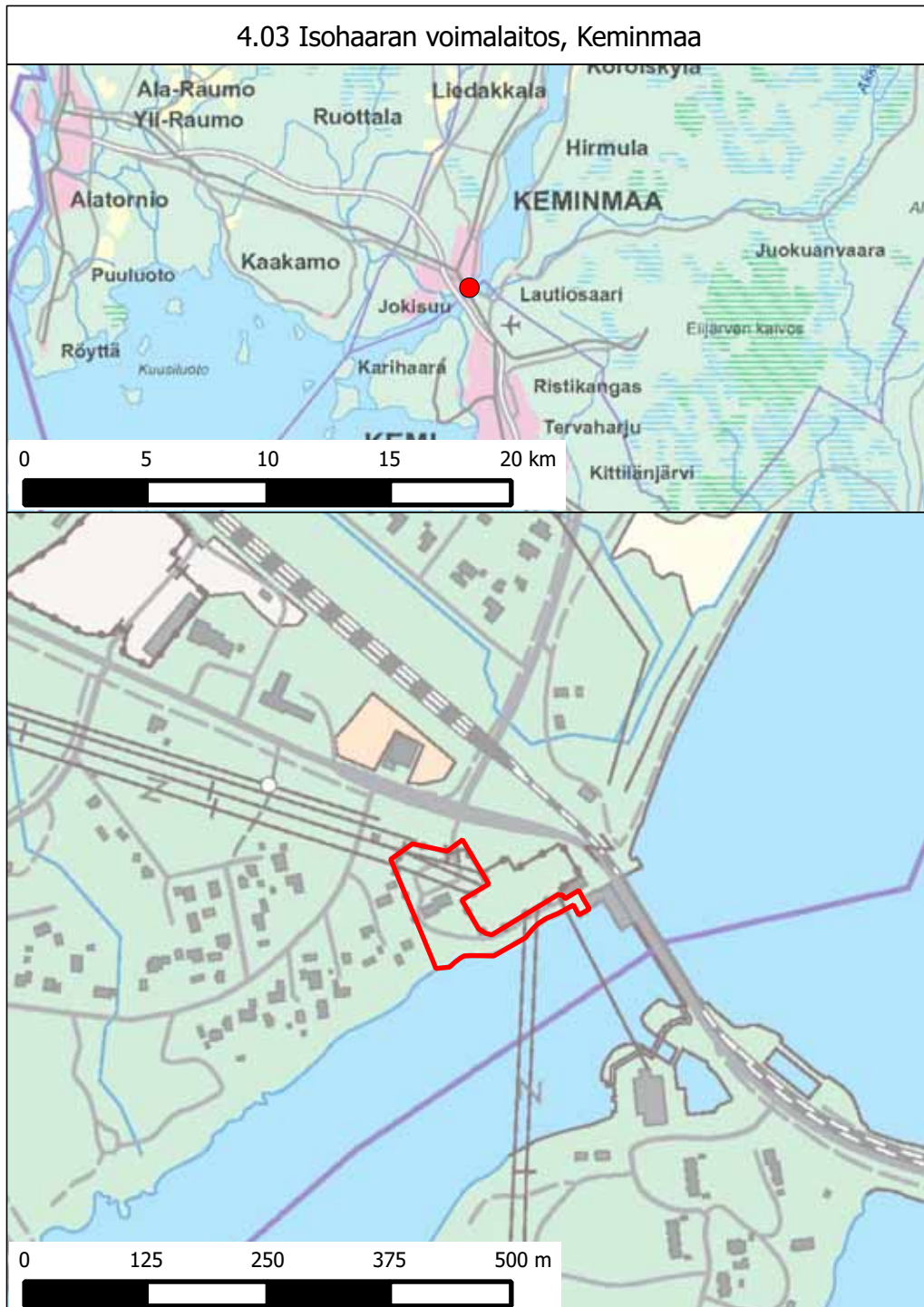

4.04 Kilpilahden teollisuusalue, Porvoo

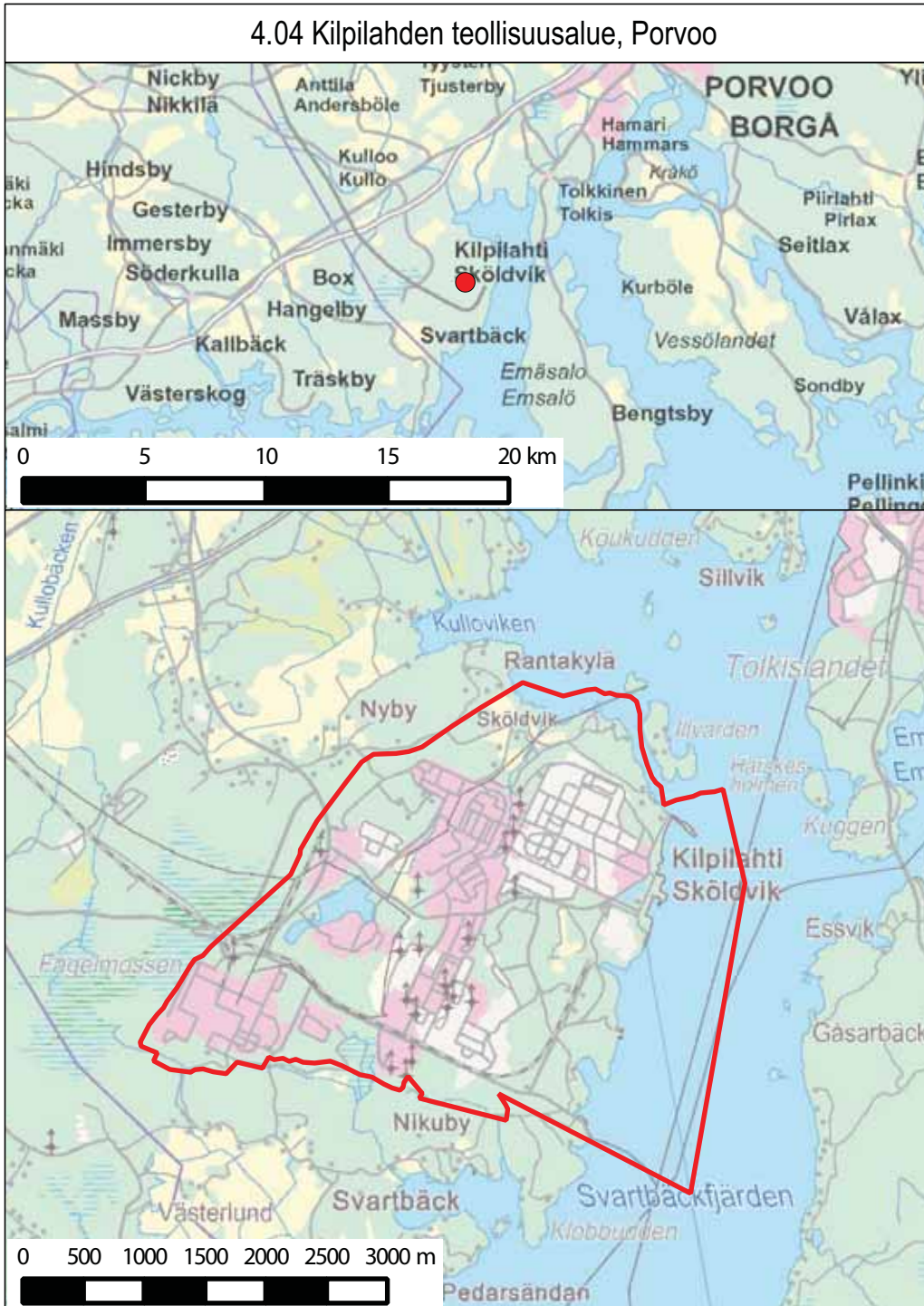

4.05 Naantalin jalostamo, Naantali

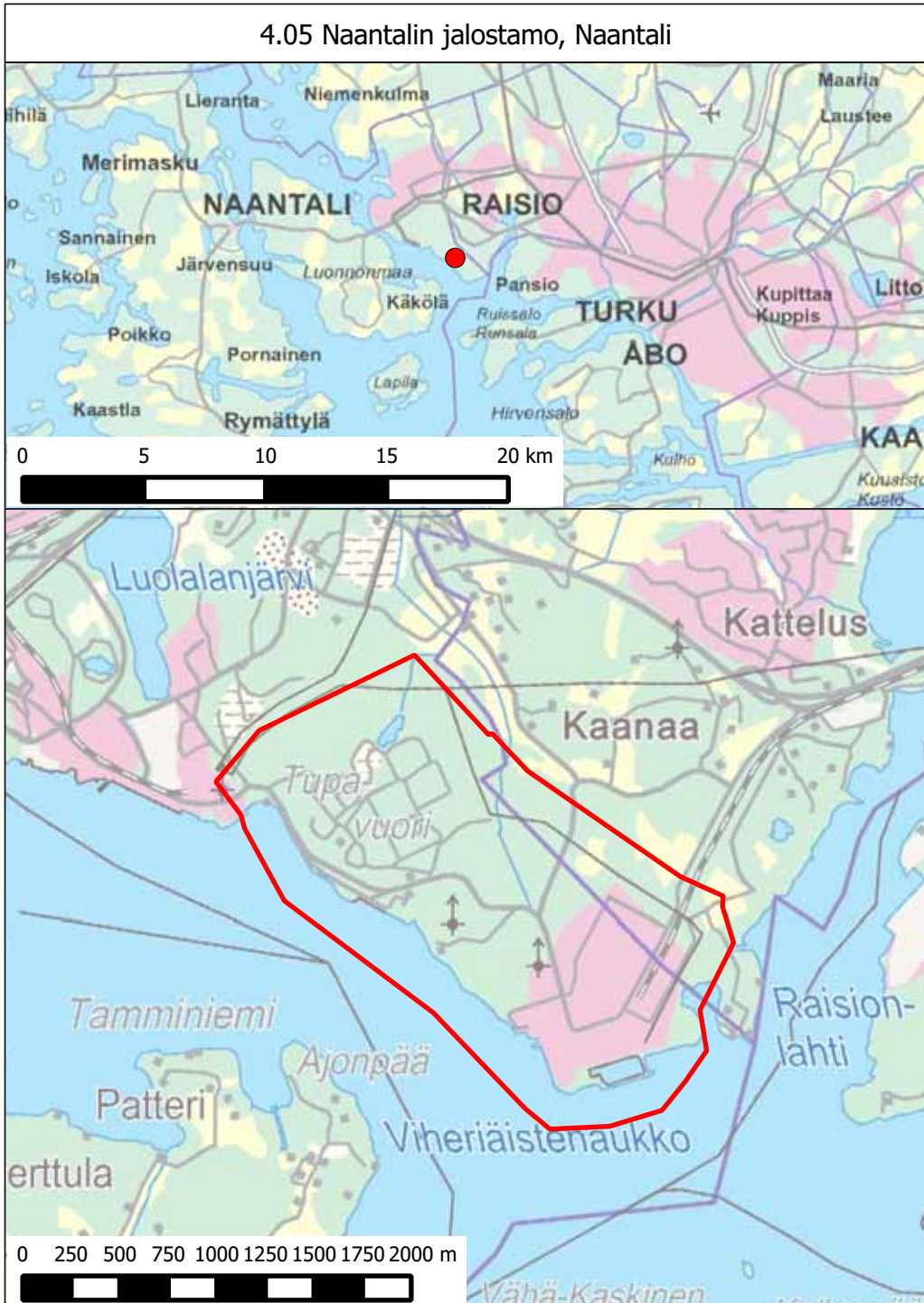

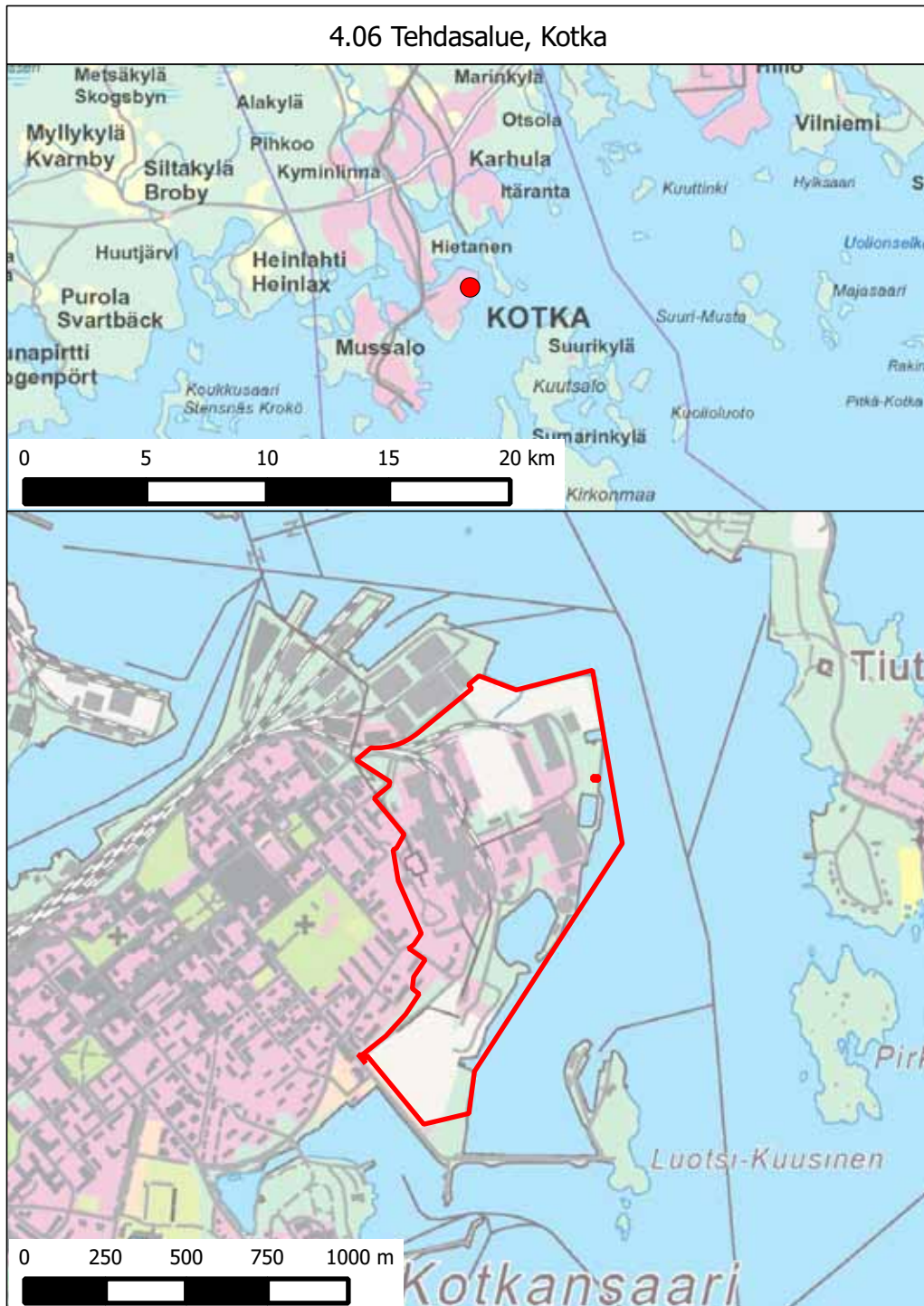

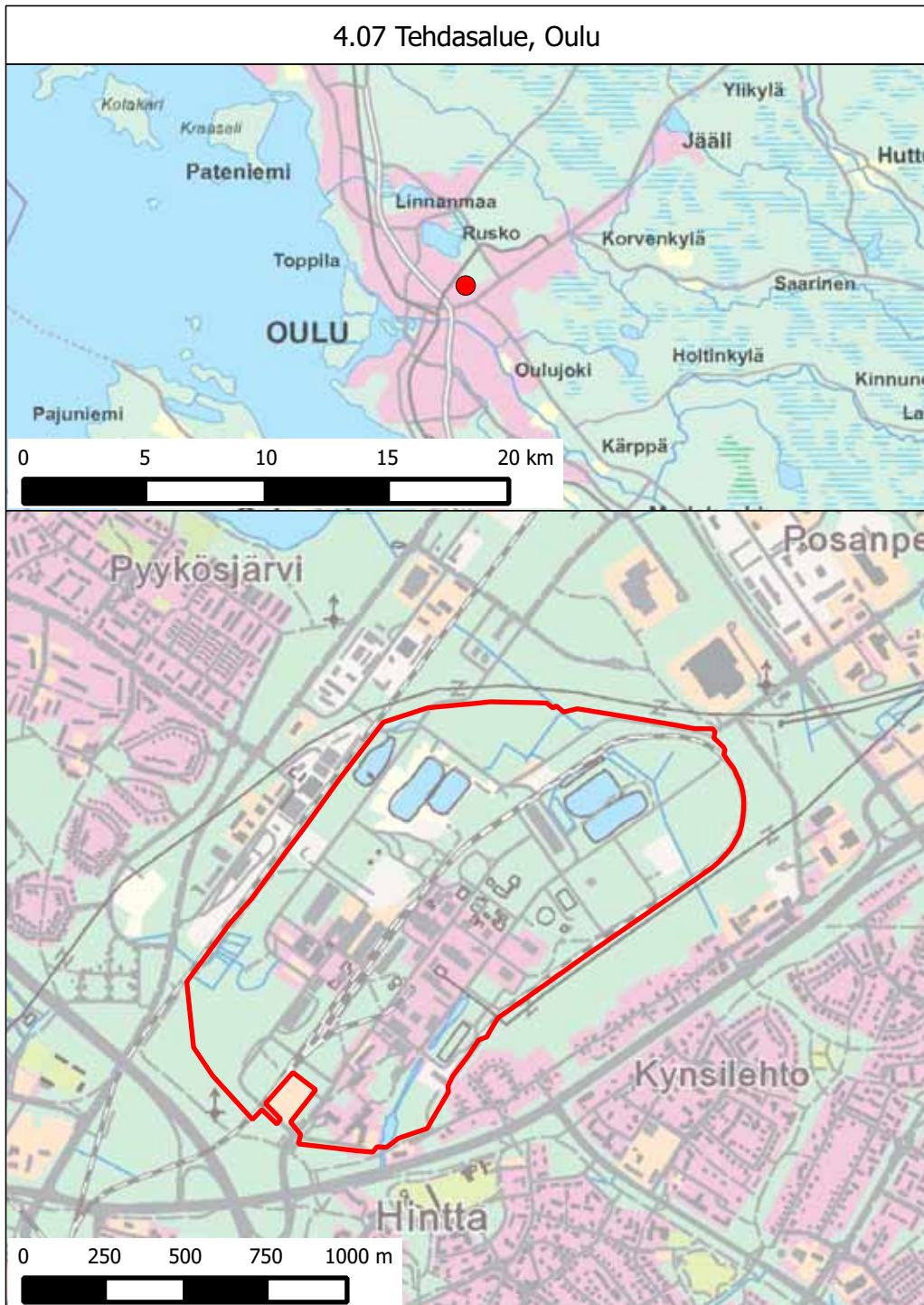

4.08 Lampivaaran ametistikaivos, Sodankylä ja Pelkosenniemi

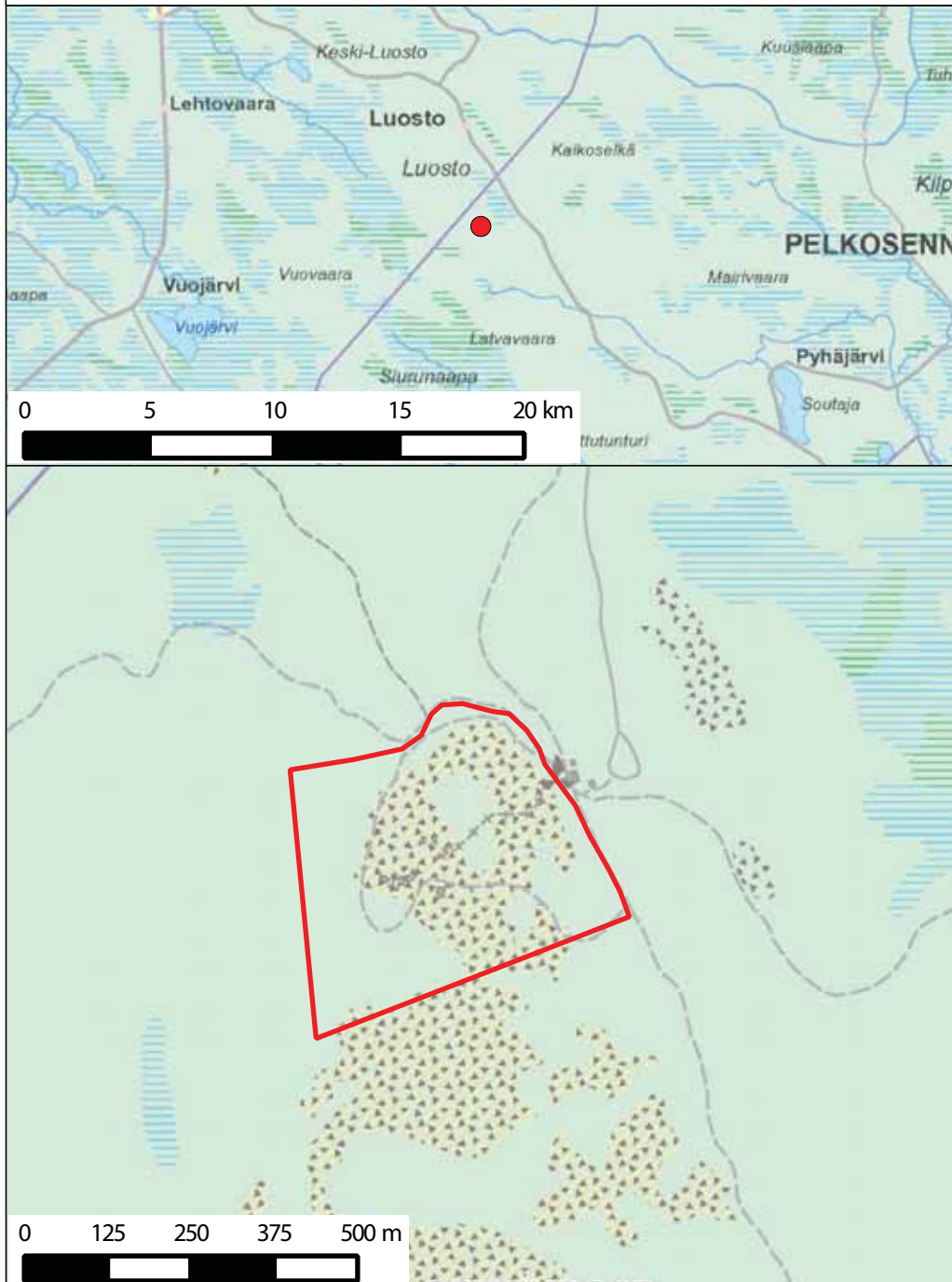

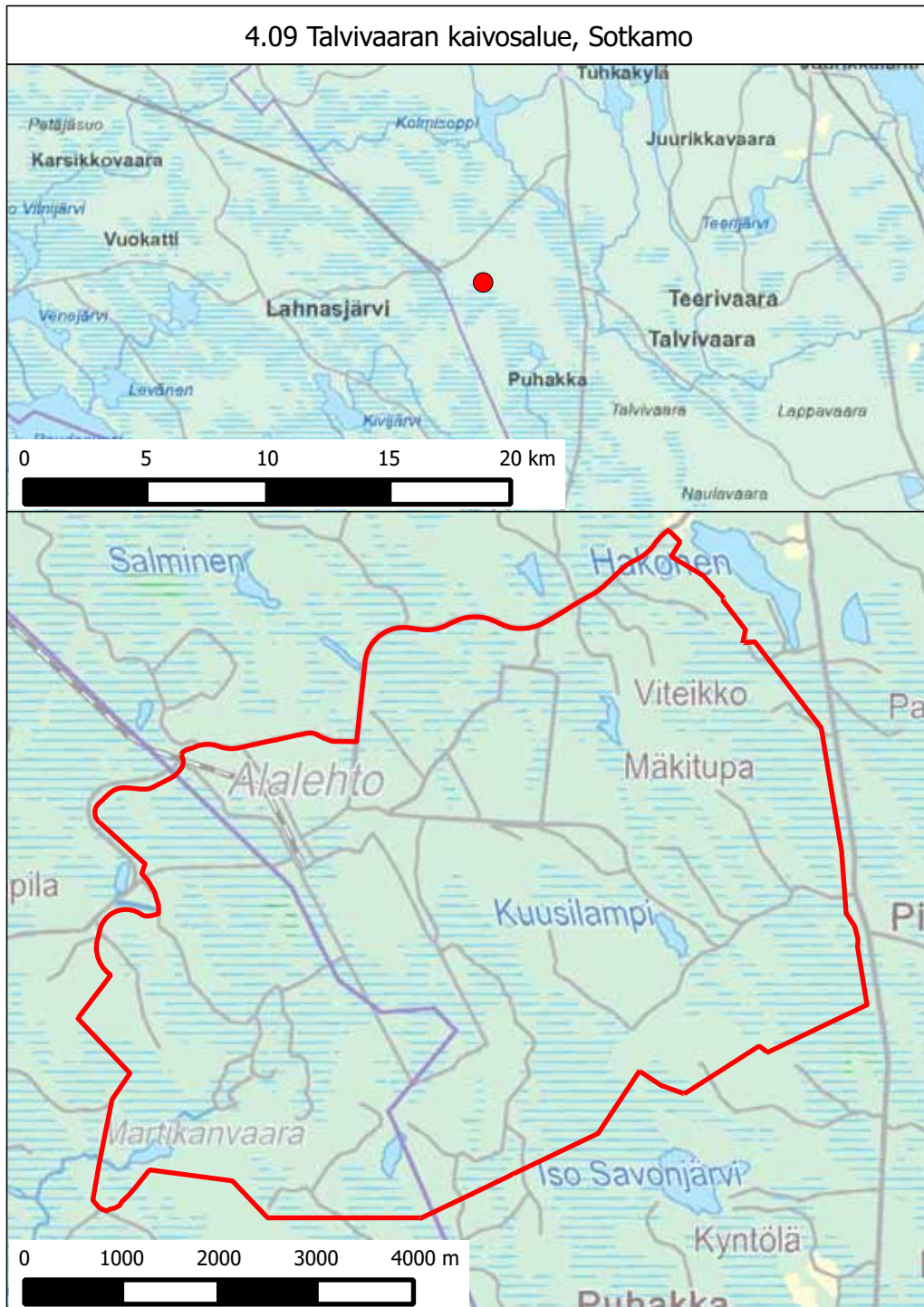

4.10 Seitakorvan voimalaitos, Kemijärvi



4.11 Taivalkosken voimalaitos, Keminmaa



4.12 Ojamon kaivoslampi, Lohja

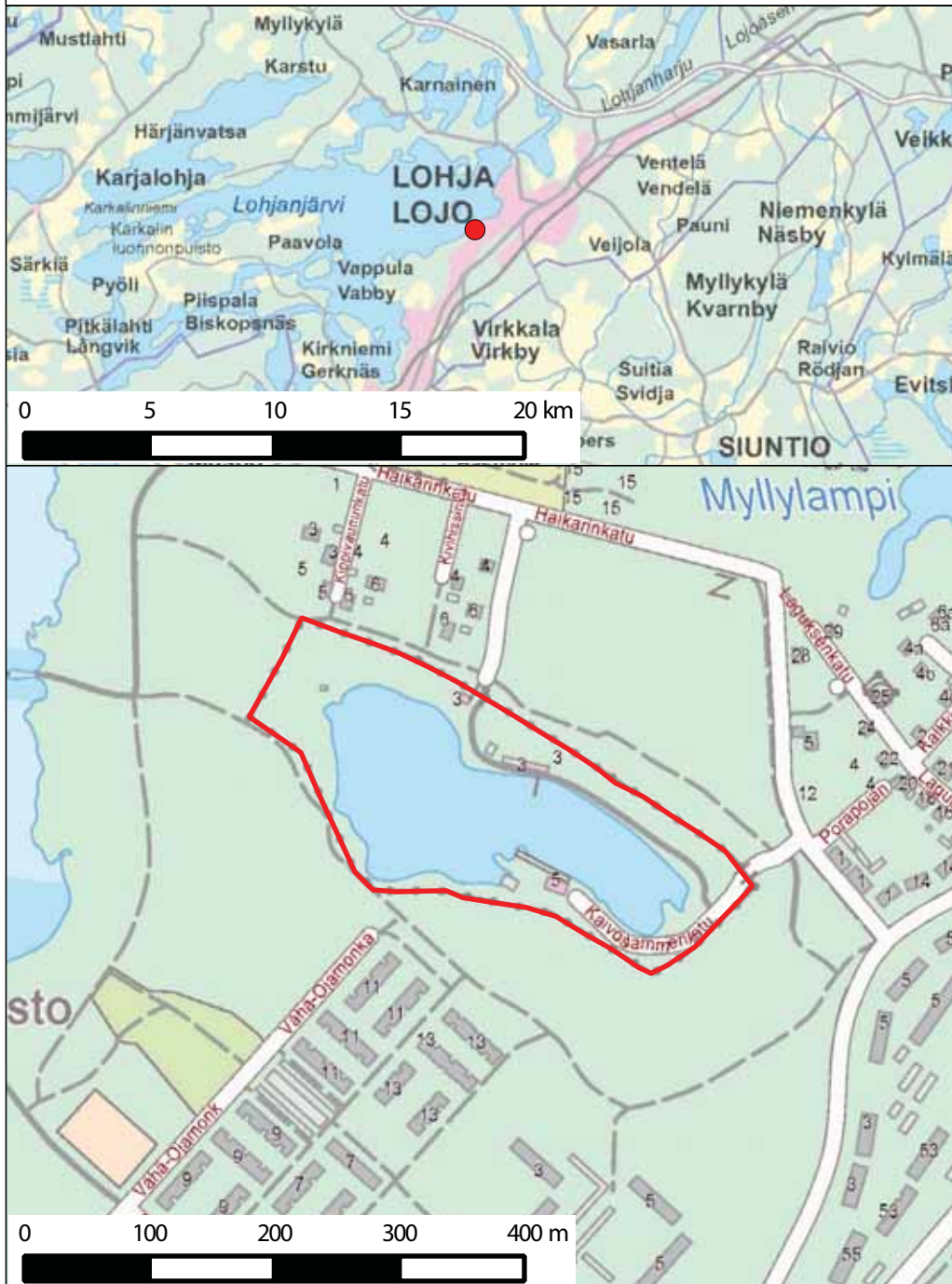

4.13 Tuotantolaitos, Mäntyharju

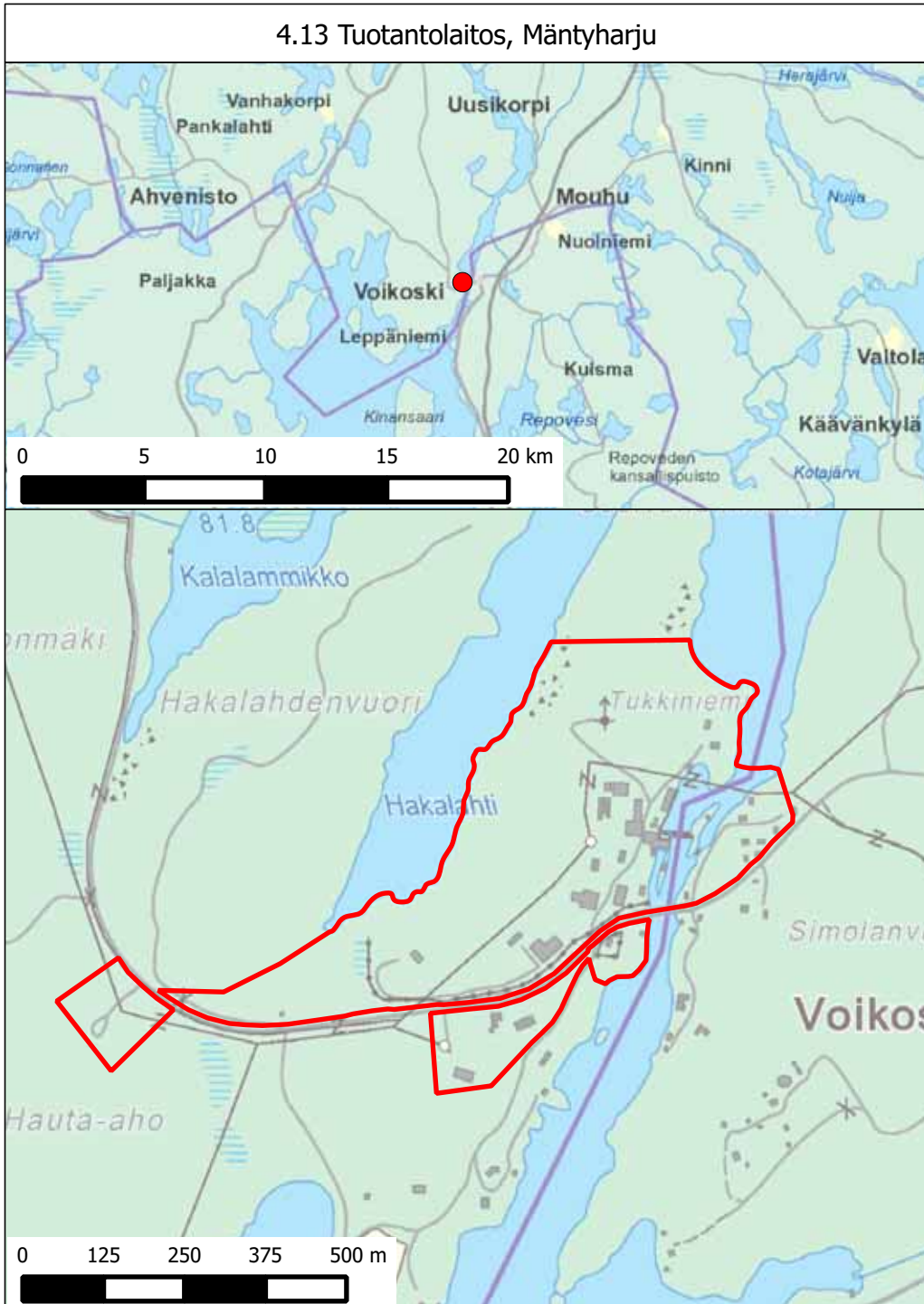

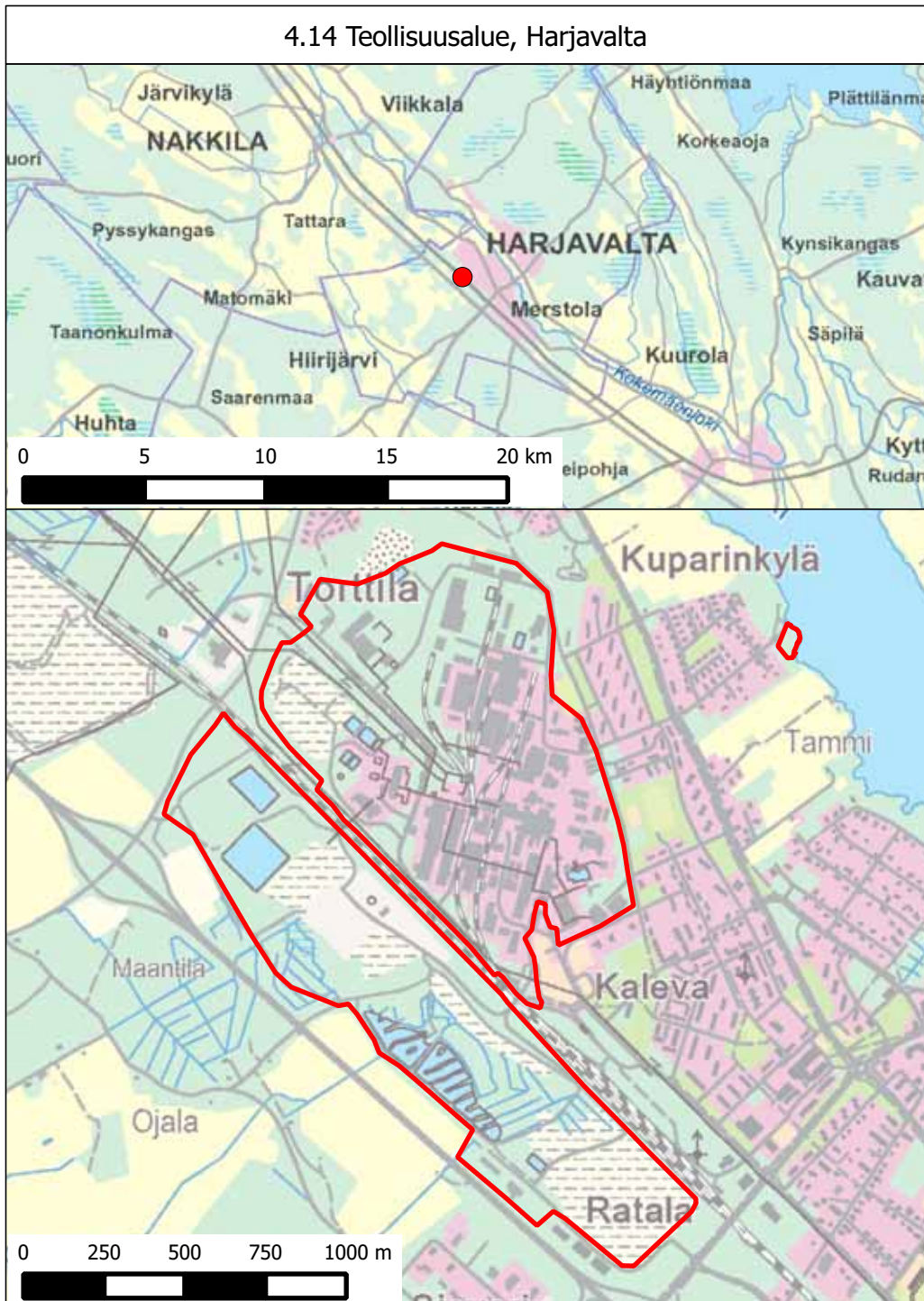

4.15 Hanhikiven ydinvoimalaitokselle varattu alue, Pyhäjoki



4.16 Tehdasalue, Raahе

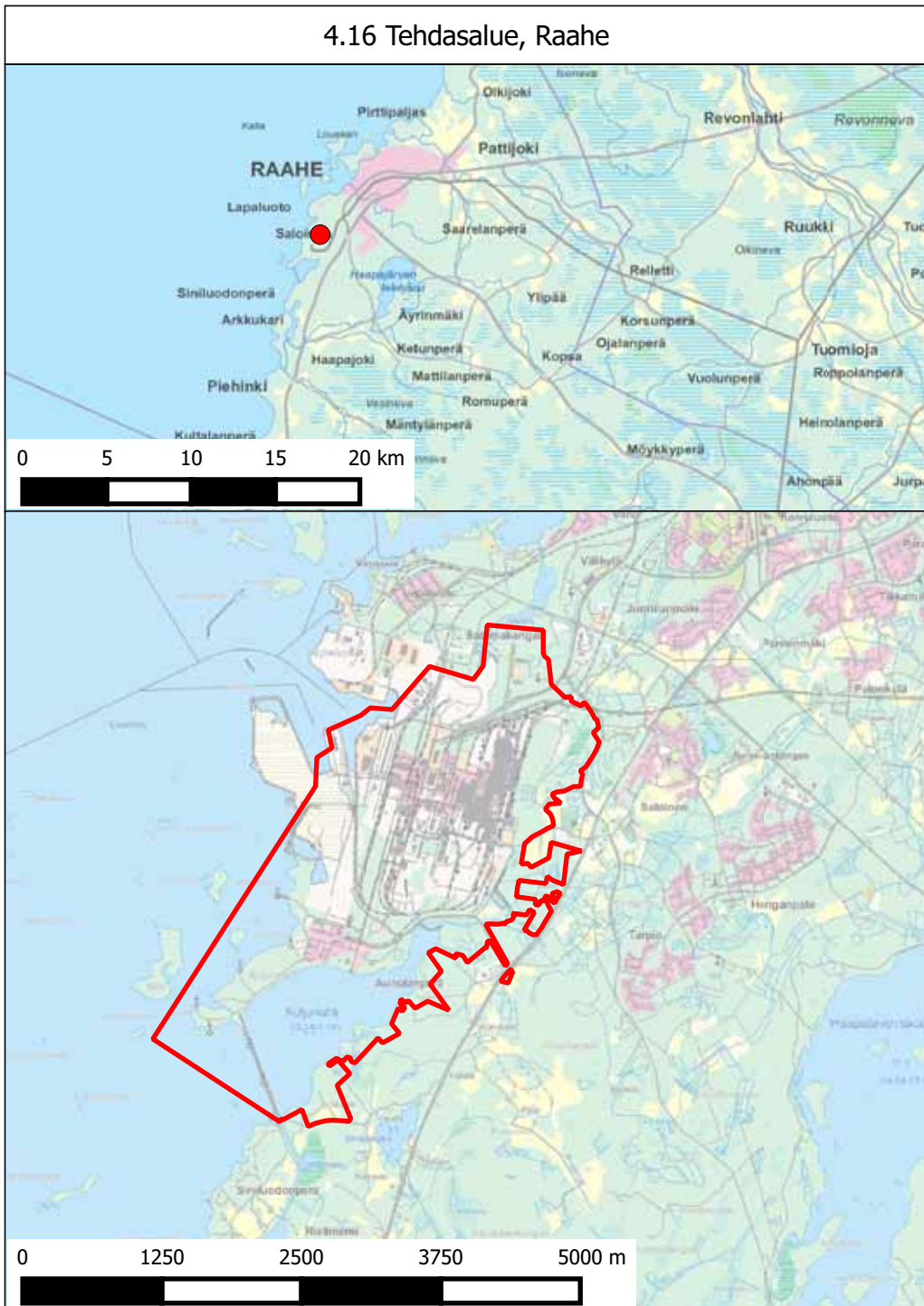

5.01 Testiradat ja niiden suoja-alueet, Muonio

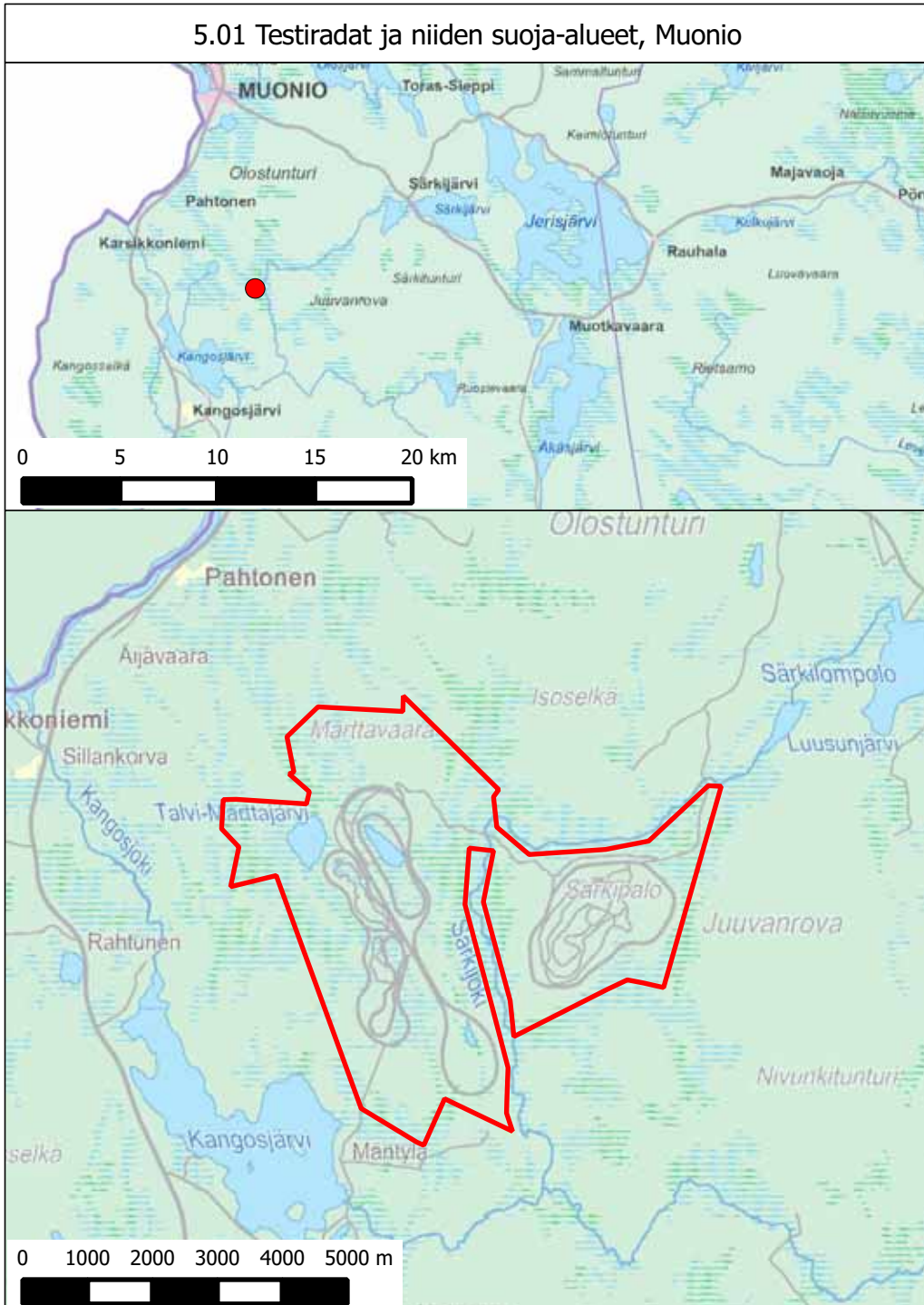

5.02 Ajoksen satama-alue, Kemi

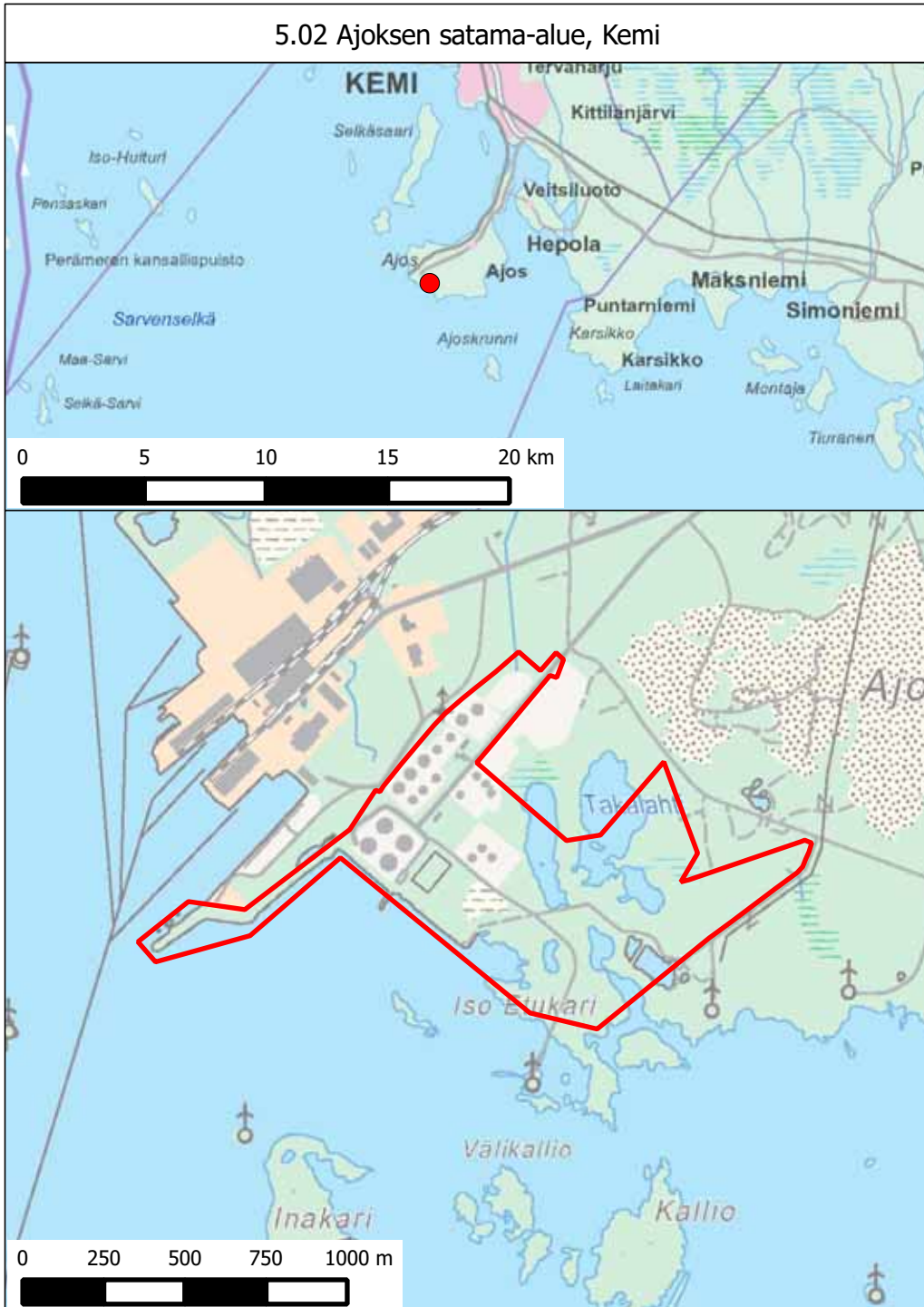

5.03 Testiradat ja niiden suoja-alueet, Muonio

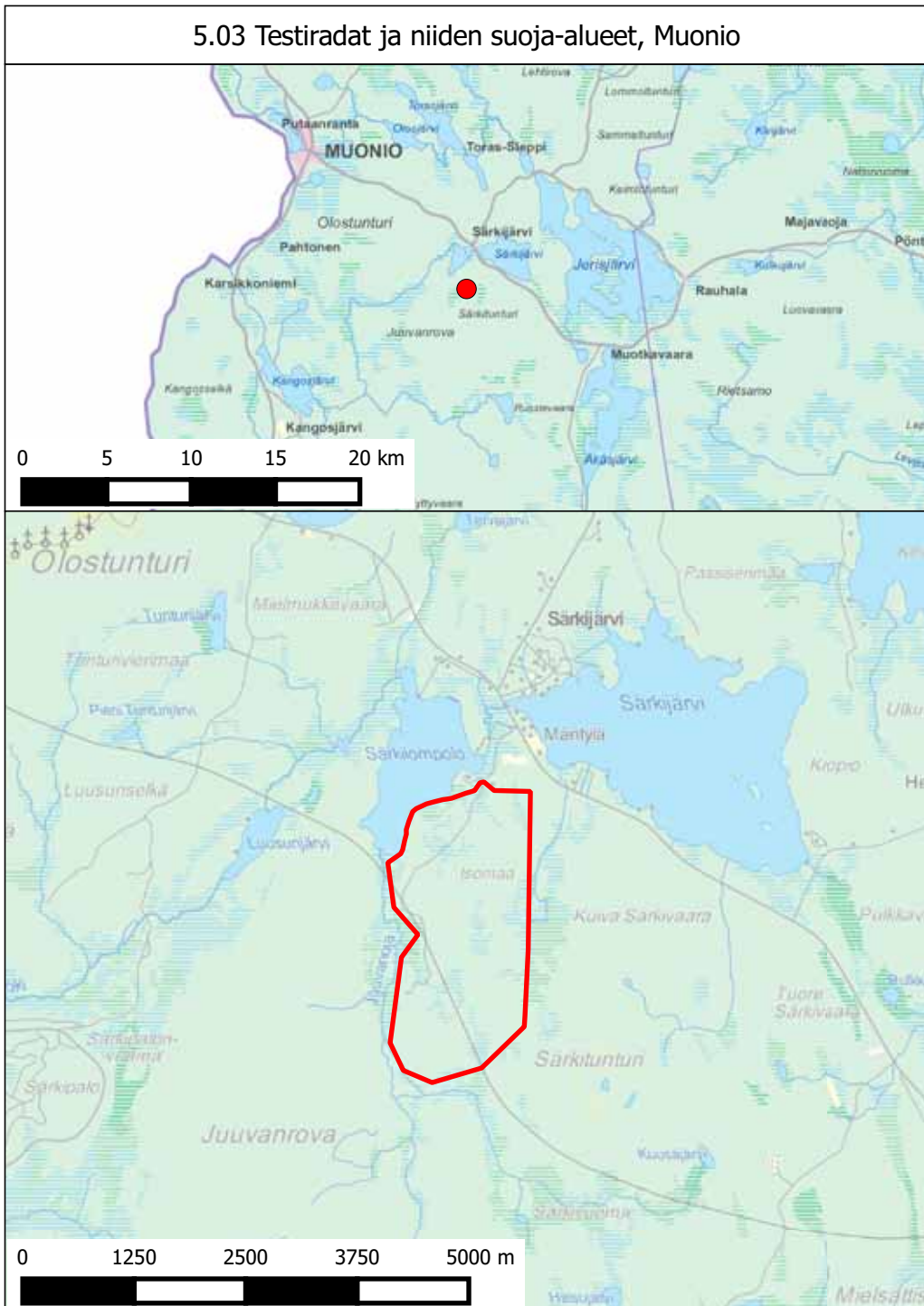

5.04 Vallisaari, Helsinki

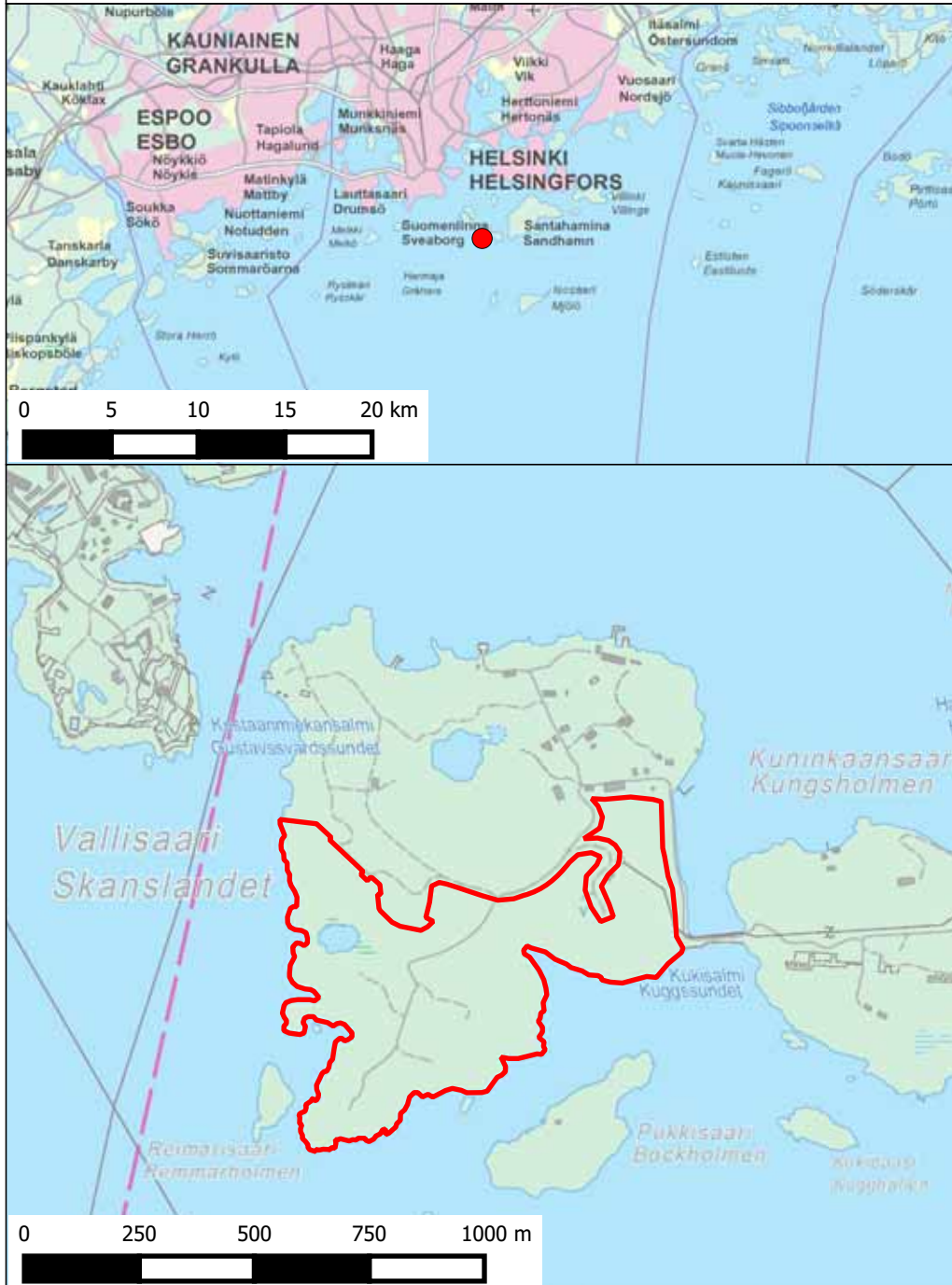

5.05 Raahen satama-alue, Raah

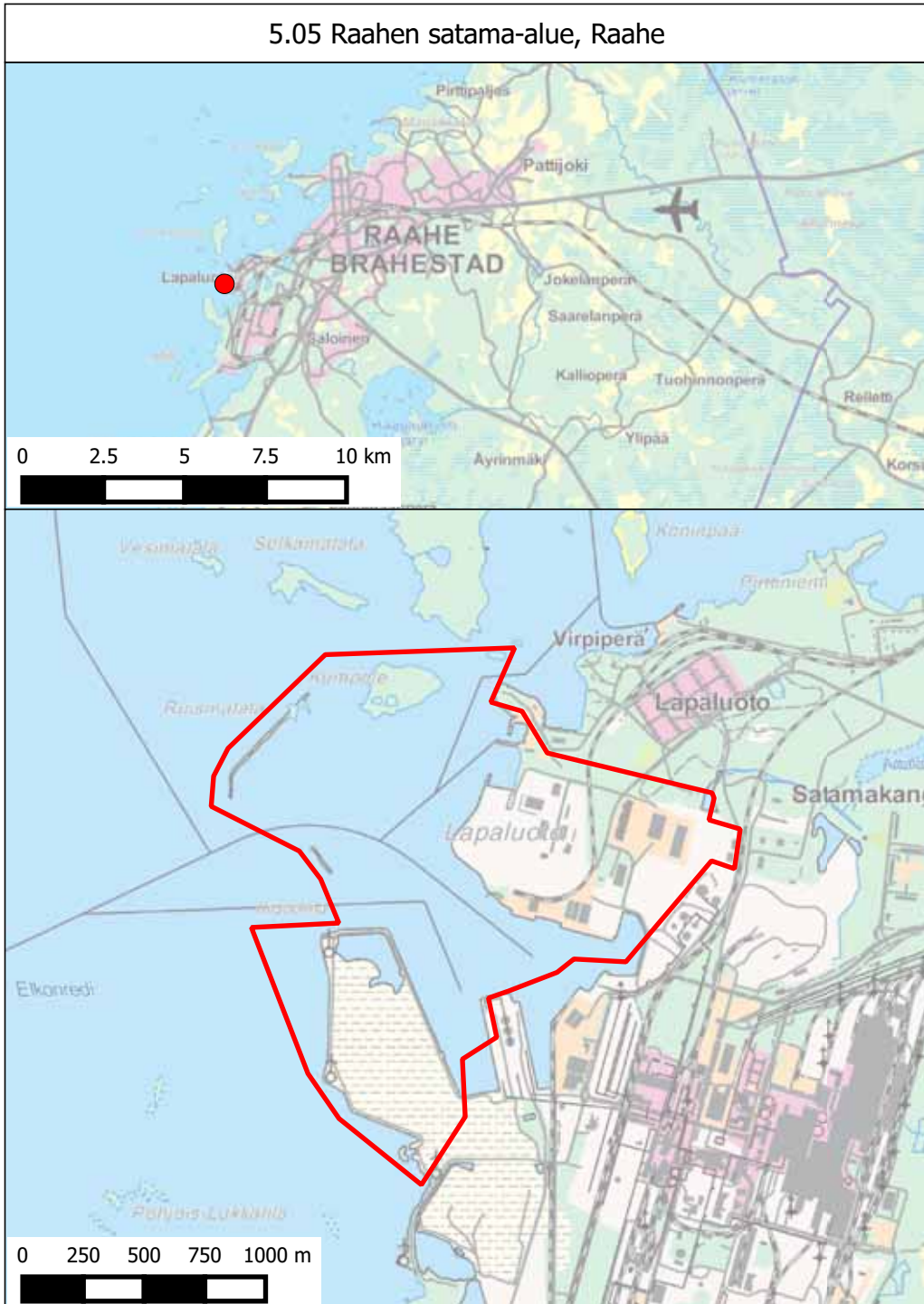

5.06 Haminan satama-alue, Hamina

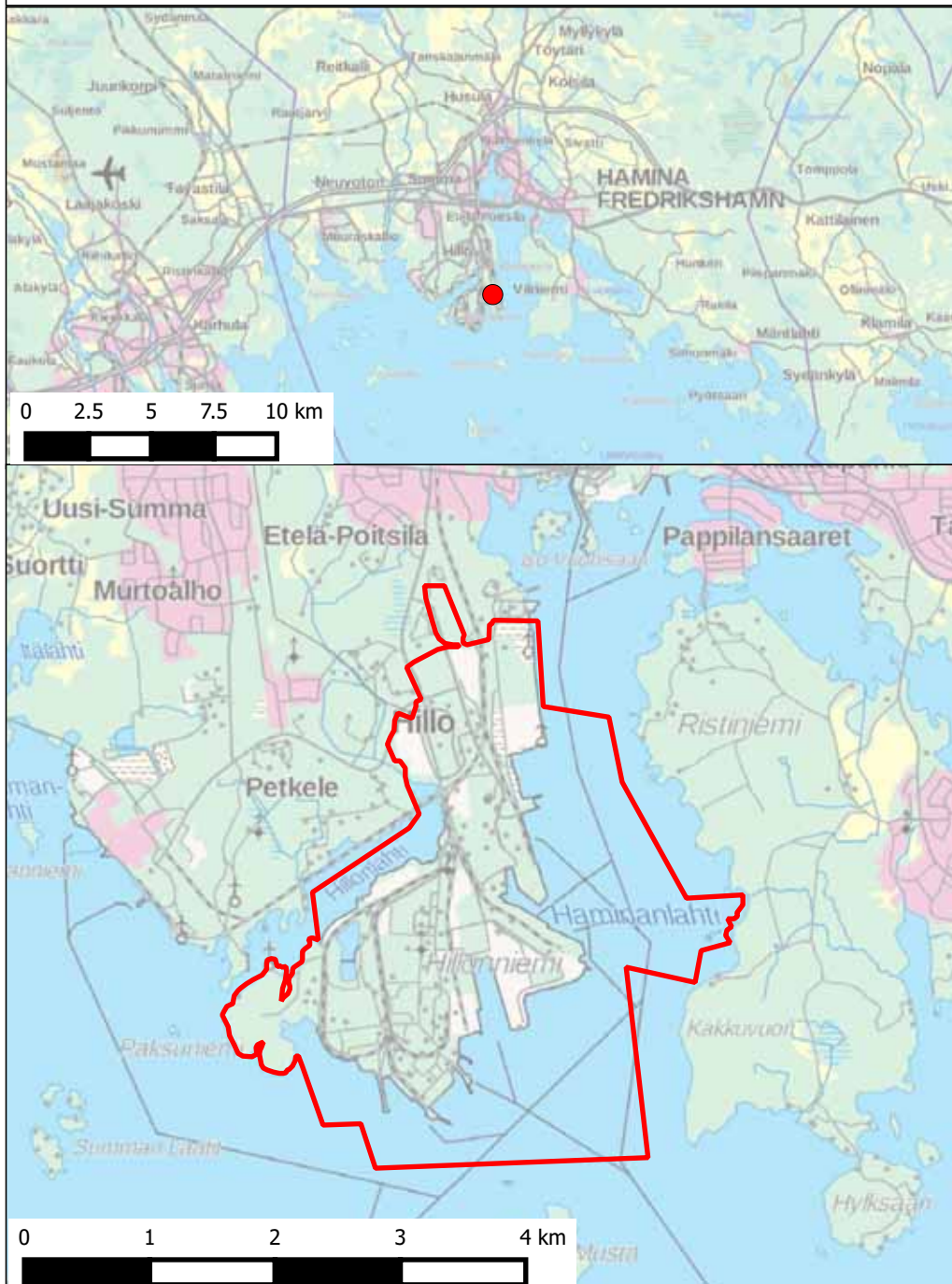

5.07 Kotkan satama-alue, Kotka

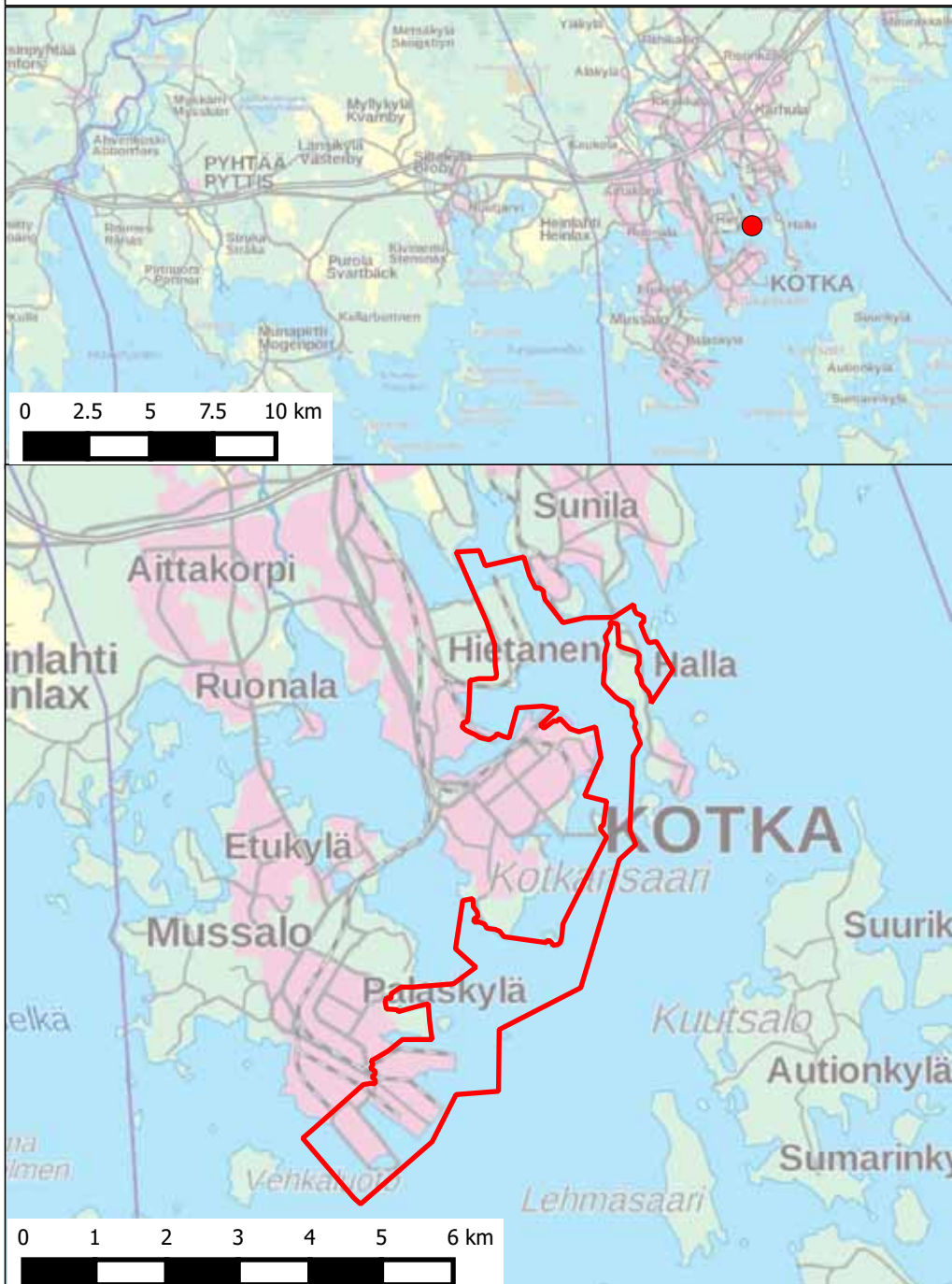

5.08 Hangon Ulkosatama-alue, Hanko

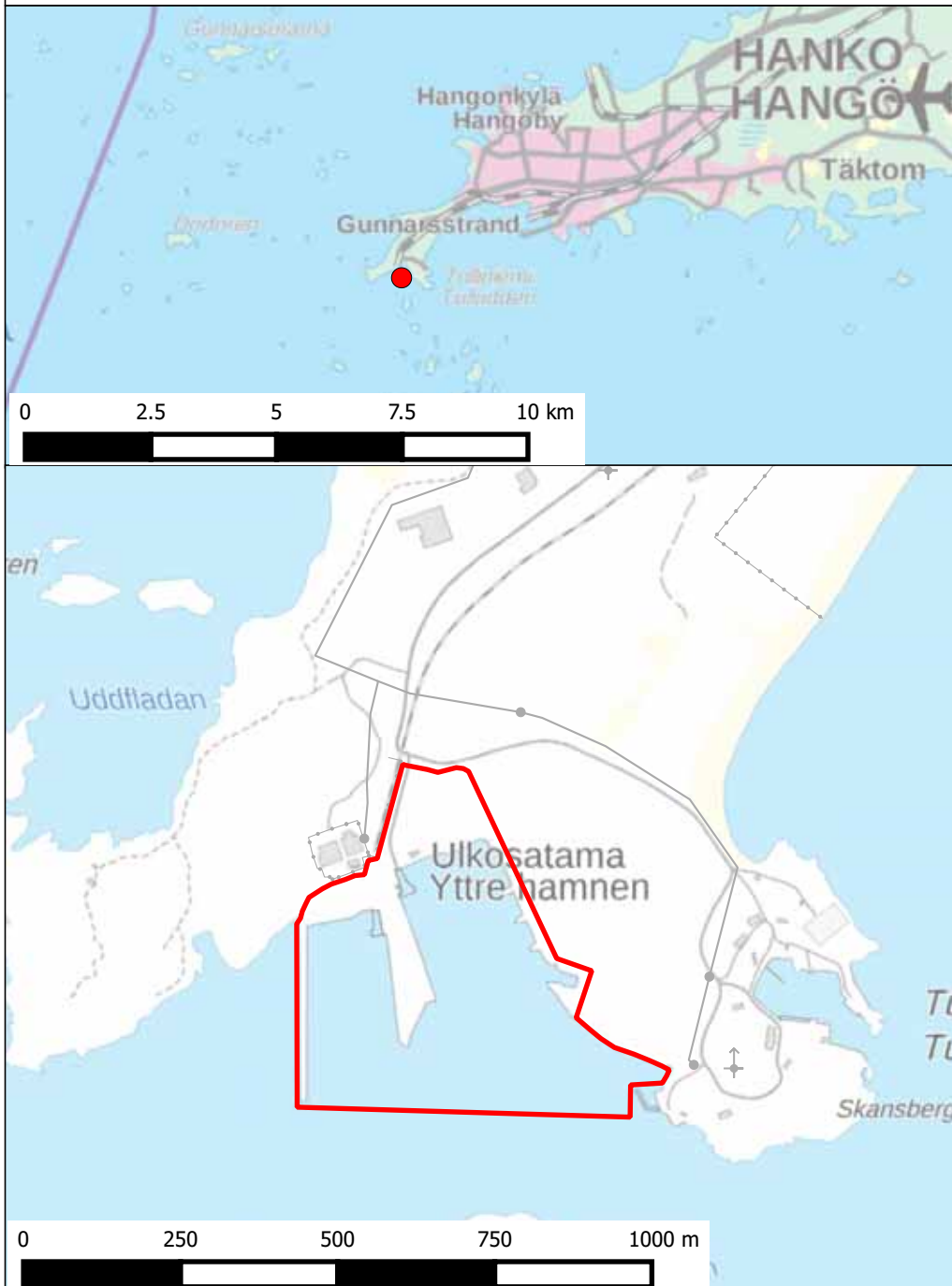

5.09 Hangon Länsisatama-alue, Hanko

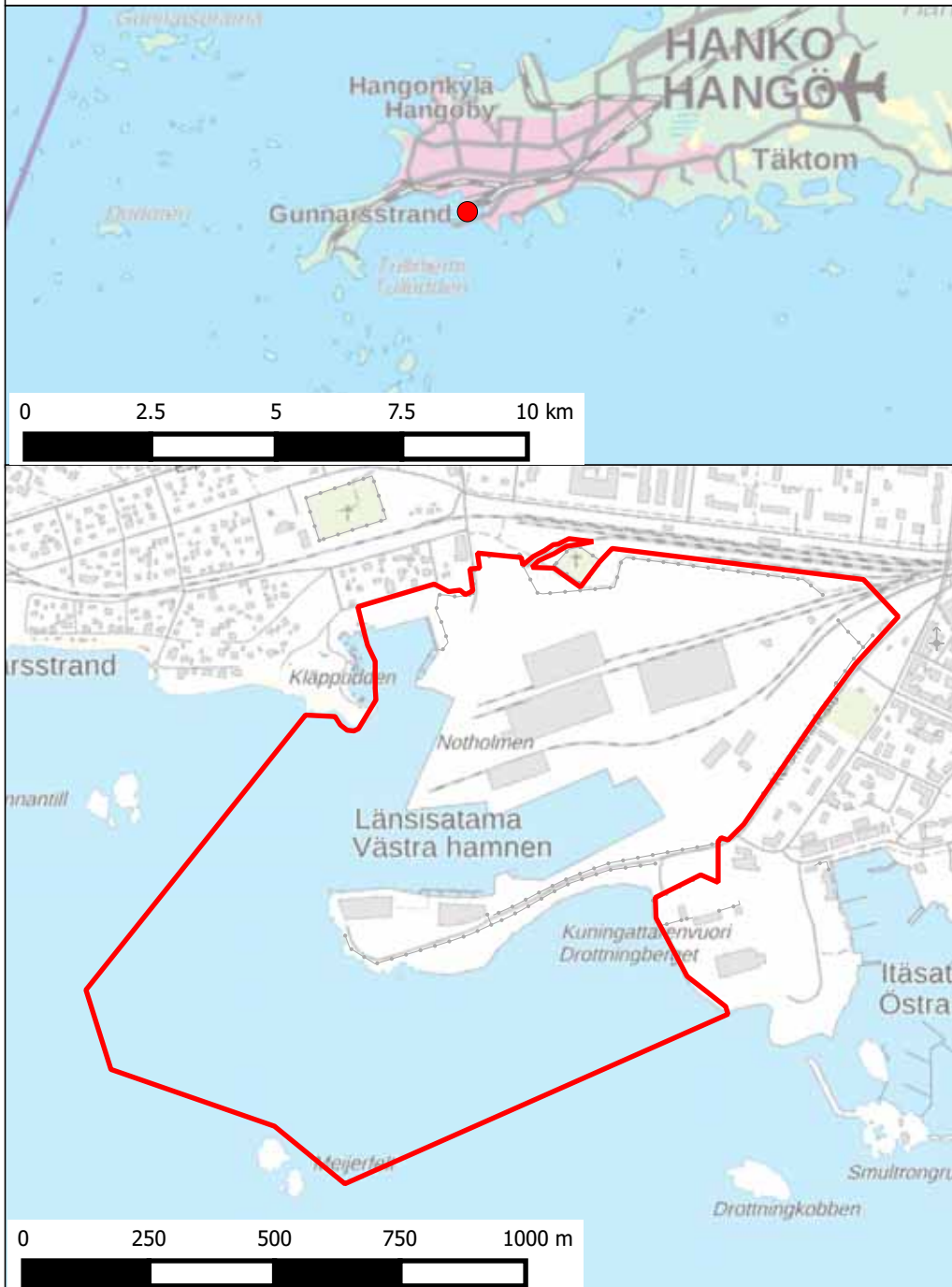

5.10 Hangon Koverharin satama-alue, Hanko

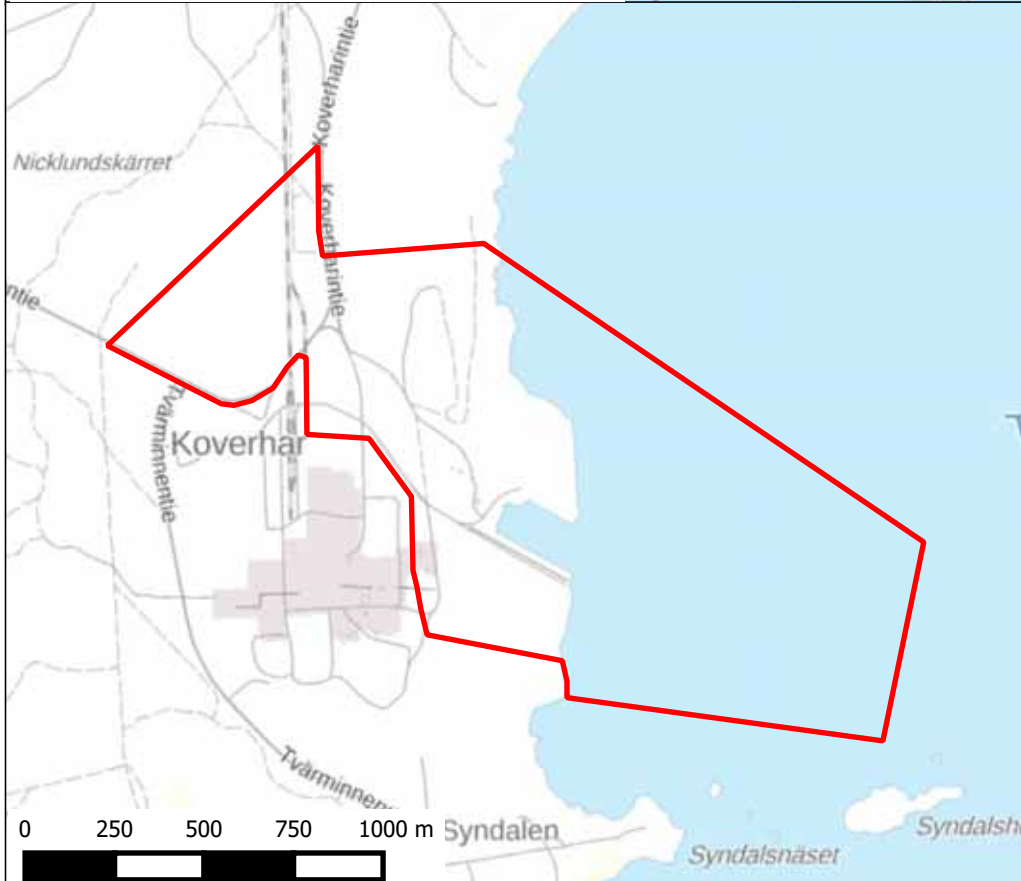
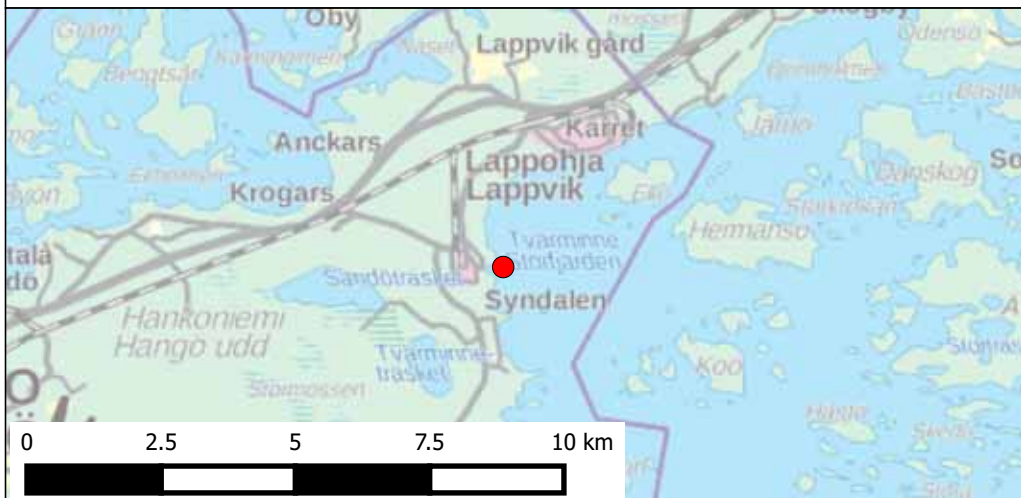

5.11 Kokkolan satama- ja suurteollisuusalue, Kokkola



5.12 Turun kantasatama-alue, Turku

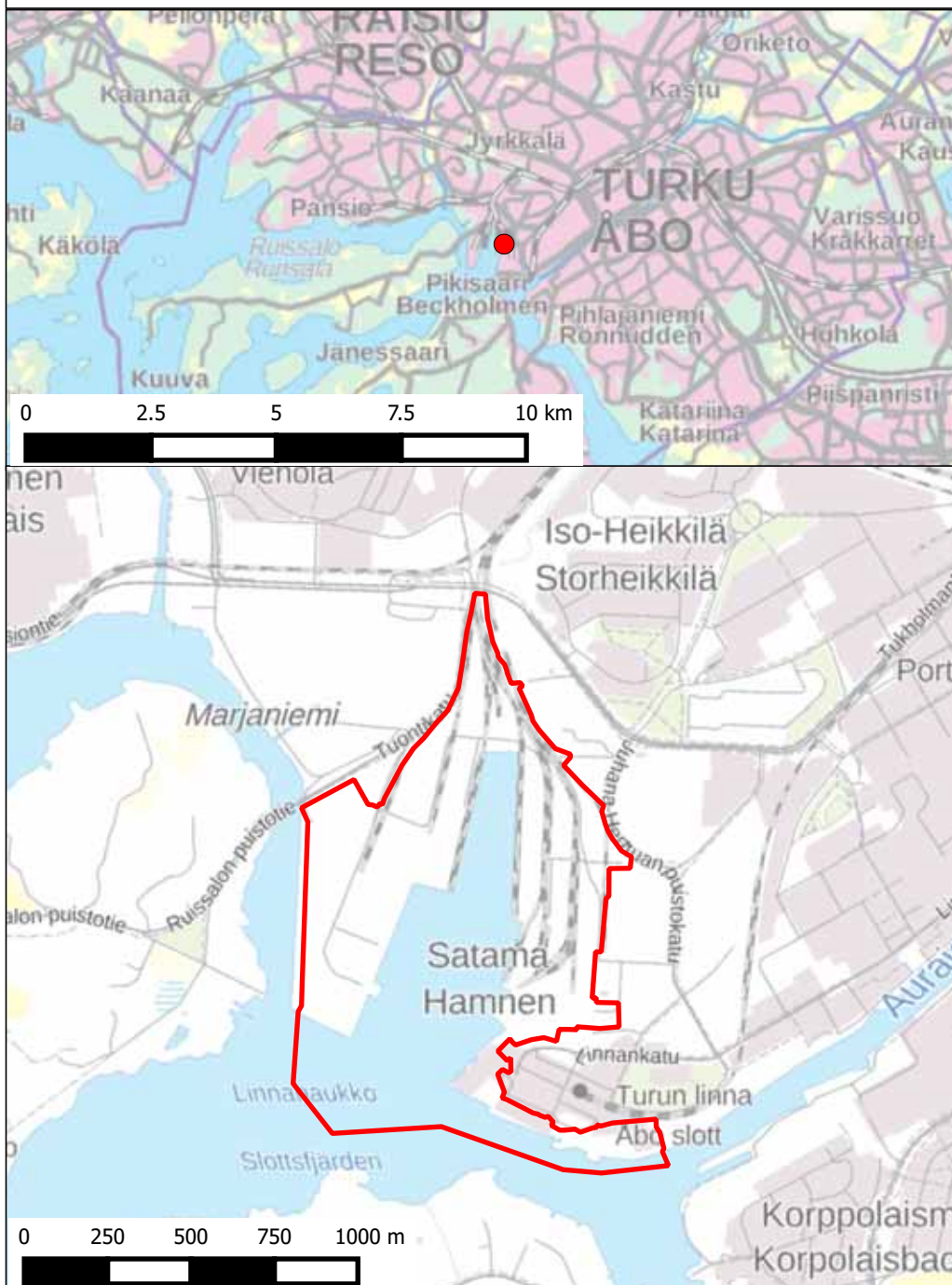

5.13 Turun Pansion satama-alue, Turku



